AD 161

35 PONTOS

ALMANAQUE Disney

PERCIO VANNI

EDITORA ABRIL

CONCURSO
PINTE O PATO E GANHE UM MICRO!

MISSÃO CROCODILO

O ELEFANTE AFRICANO

MAIS 4 FIGURINHAS GRÁTIS!

ALMIRO CO

QUADRADINHOS PATOPOLIS .BLOGSPOT.COM

ALMANAQUE Disney

AD 161

35 PONTOS

EDITORA ABRIL

161
Cr$1350

CONCURSO
PINTE O PATO E GANHE UM MICRO!

MISSÃO CROCODILO

O ELEFANTE AFRICANO

DUELO GALÁCTICO

MAIS 4 FIGURINHAS GRÁTIS!

INVASÃO COLORIDA.

As feras da Monark estão com novo visual. Selim e protetores contrastantes, pintura especial, aros coloridos e pneus em cores tri-legais: amarelo, azul e vermelho. BMX Superstar é isso aí. Muito pique e estilo para pulos, empinadas e derrapagens. Fuja do comum numa BMX Superstar. A invasão colorida da Monark.

BMX

Superstar

MONARK

Pinte o pato e concorra a 30 micros!

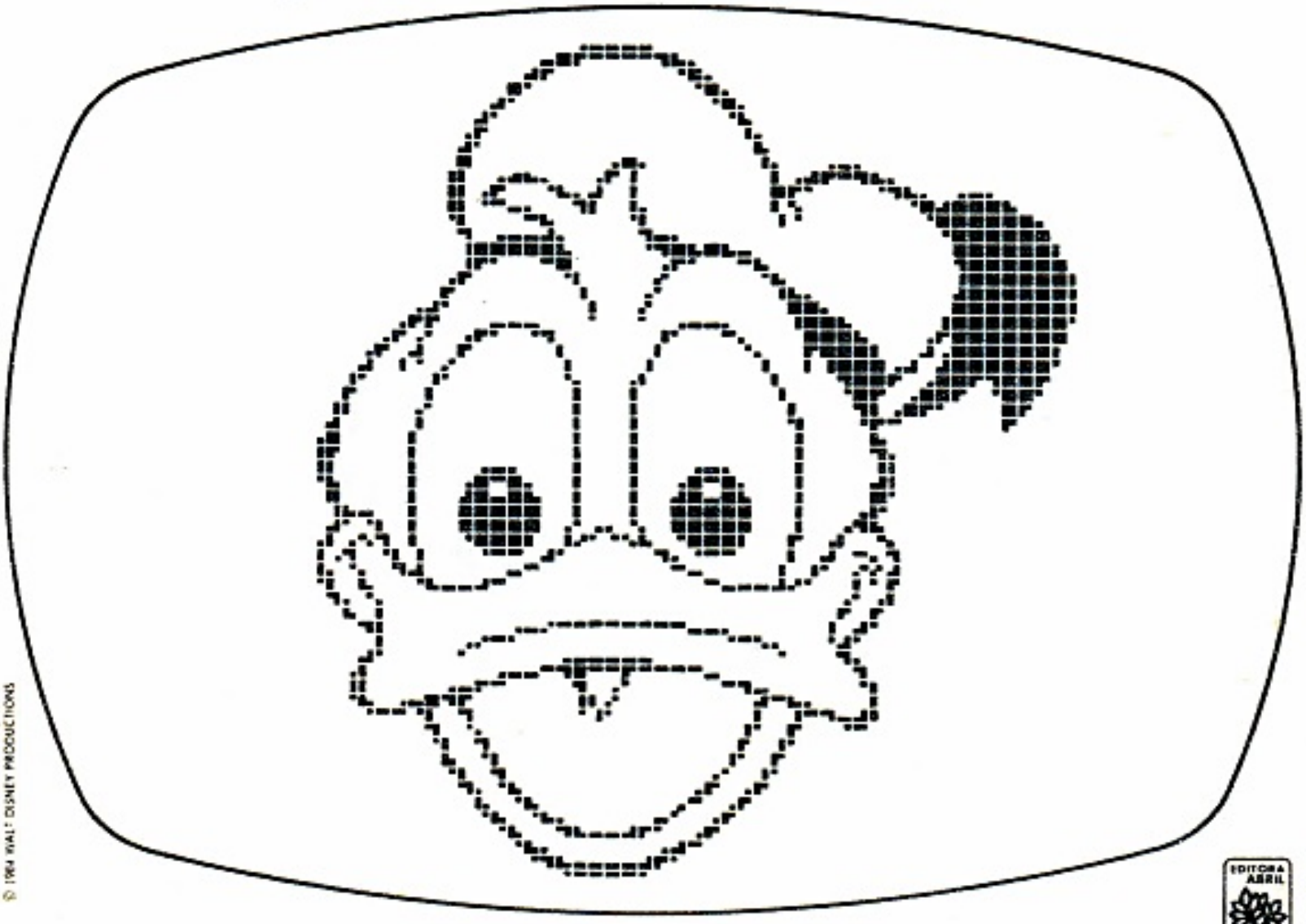

© 1984 WALT DISNEY PRODUCTIONS

Aqui você cola os selinhos.

Cole aqui / Cole aqui	Cole aqui / Cole aqui	Cole aqui / Cole aqui

Patrocínio: PROLOGICA microcomputadores

Apoio: LP Clube da Criança

ATENÇÃO: envie esta página toda, ou seja, o desenho colorido, os pontos e o cupom preenchido.

Preencha este cupom e envie para a Editora Abril - rua Bela Cintra, 299 - São Paulo - SP - CEP 01415. AD - 161

Nome _____

End. _____ Bairro _____

Cidade _____ CEP _____ Estado _____

Sexo _____ Fone _____ Idade _____

Para participar, leia as instruções no verso.

Participe do grande concurso "Pinte o pato e ganhe um micro!"

São 30 micros CP-200 da Prológica e um deles pode ser seu!

★ É muito fácil concorrer! Você pinta o Donald bem bonitão, junta os pontos, manda aqui pra nós e já está concorrendo!

★ E você junta os 90 pontos rapidinho! É só recortar os selinhos que saem nas capas das revistas em quadrinhos da Abril e colar nos espaços que estão no verso desta página.

★ Veja bem! Cada selinho, conforme a revista, tem um n.º diferente de pontos: 15, 20, 25, 30, 35 ou 50. Pra chegar nos 90 pontos você pode colar 6 selinhos de 15; 1 de 50 e dois de 20; ou mesmo 2 de 50. Quer dizer, você pode colar mais de 90. Nunca menos!

★ Vamos lá! Veja abaixo a relação das revistas deste concurso e mãos à obra: pegue guache, aquarela, lápis de cor ou o que você quiser e deixe o pato bem colorido. O micro CP-200 da Prológica pode ser seu!

REGULAMENTO • O critério de avaliação do concurso levará em conta a criatividade e a originalidade usadas para colorir a ilustração • Cartela com mais de 90 pontos darão direito a apenas uma participação • O local de exibição dos prêmios será na rua Bela Cintra, 299 - S. Paulo • Os trabalhos classificados ou não, pertencerão à empresa • A lista de premiação sairá em nossas revistas em quadrinhos • Os prêmios ficarão disponíveis 180 dias, contados a partir do dia da apuração • Os prêmios serão entregues na Editora Abril ou no domicílio dos contemplados • Será vetada a participação de funcionários ou parentes de funcionários da Editora Abril.
APURAÇÃO A apuração será realizada na rua Bela Cintra, 299, às 10 h da manhã do dia 14/12/1984, cujos trabalhos serão recebidos até o dia 5/12/84. Os trabalhos que chegarem após essa data estarão automaticamente fora do concurso.
Olha aí! Estas revistas estarão nas bancas entre setembro e outubro. Nelas você encontra os selinhos para recortar e participar. • Edição Extra 158 e 159 • Pateta 54, 55 e 56 • Edição Especial Pato 50 anos • Tio Patinhas 232 e 233 • Zé Carioca 1715, 1717 e 1719 • Peninha 54, 55 e 56 • Pato Donald 1716, 1718 e 1720 • Almanaque Disney 160 e 161 • Disney Especial 80 e Disney Especial Reedição 24 • Mickey 385 e 386.

Promoção válida apenas para o Brasil. Certificado de autorização: 01/00/731/84.

quadradinhospatopolis.blogspot.com

Walt Disney

DUELO GALÁCTICO

PATO-ROBÔ x PAPERÓIDES

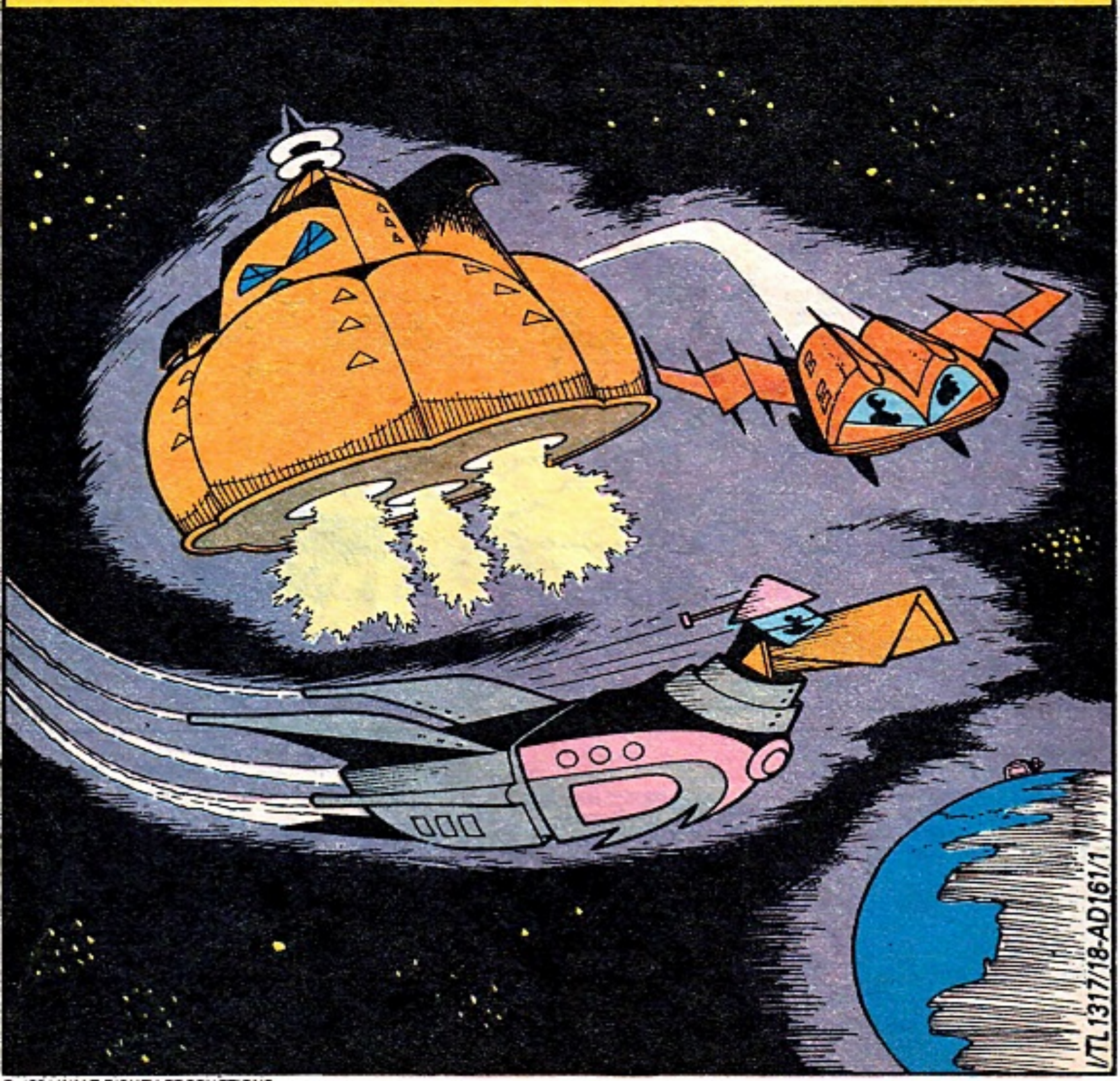

© 1984 WALT DISNEY PRODUCTIONS

UMA VERDADEIRA AVENTURA ESPACIAL COMEÇOU QUANDO, PARA VARIAR, O TIO PATINHAS CALCULAVA SUA FORTUNA...

NOS TEMPOS DE HOJE, OURO É UM DOS INVESTIMENTOS MAIS SEGUROS!

O ÚNICO PROBLEMA É QUE TENHO DE TROCAR UM *POUCO* EM MOEDAS SE QUISER COMPRAR ALGUMA COISA!

ESTE É O ÚLTIMO CARREGAMENTO, TIO!

♪ LÁ-RÁ-RI! ♪

Ô CHUVINHA *AFORTUNADA!*

OLÁ, QUERIDINHAS! CONSEGUI VOCÊS APESAR DO ALTO CUSTO DE VIDA E DESSA DROGA DE INFLAÇÃO GALOPANTE!

SE AS COISAS CONTINUAREM ASSIM, NÃO SEI POR QUANTAS DÉCADAS CONTINUAREI A DAR ESTES MARAVILHOSOS MERGULHOS!
HUMPF!

IAU! ESQUECI MEUS RECIFES DE OURO!

TENHO DE MANTER ESTES LINGOTES! PERCO DINHEIRO QUANDO TROCO POR MOEDAS!
COITADINHO... ME DÁ VONTADE DE CHORAR!

A MIM TAMBÉM! FICAREI POBRE DAQUI A UNS QUARENTA ANOS, SE AS COISAS NÃO MUDAREM!
CORAGEM, POBRE TIO!
TAP! TAP!

ÂNIMO, TIO! VEJA... UMA ESTRELA CADENTE!
(CHUIF!) E DAÍ?

ORA, O SENHOR PODE FAZER UM PEDIDO... QUE A SITUAÇÃO FINANCEIRA MELHORE!
BAH! NÃO É ISSO QUE REGULA O MERCADO!

ENTÃO PEÇA PRA UM METEORITO CAIR NO SEU JARDIM! DIZEM QUE ALGUNS DELES SÃO DE OURO PURO!
HUM...

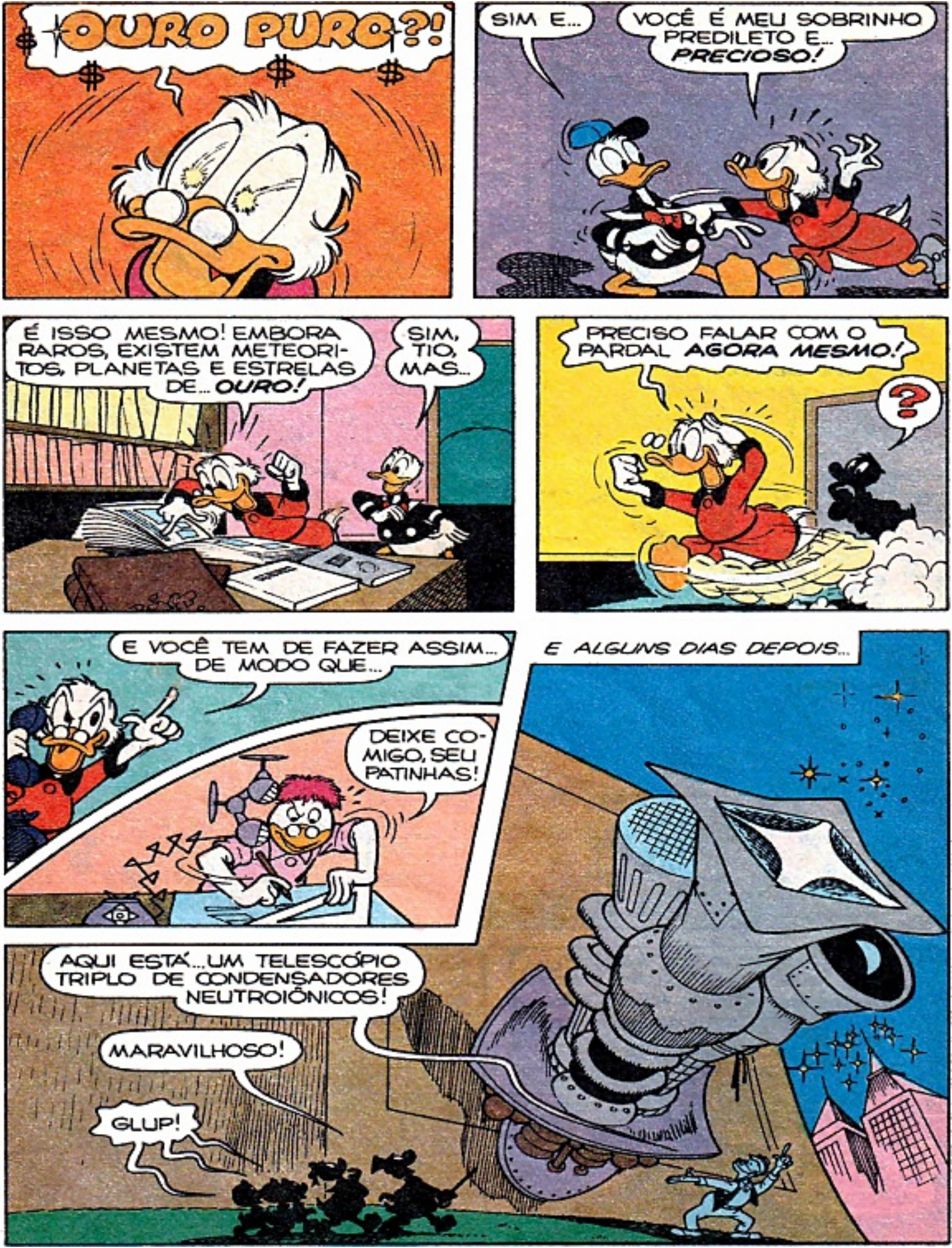
OURO PURO?!
SIM E...
VOCÊ É MEU SOBRINHO PREDILETO E... PRECIOSO!
É ISSO MESMO! EMBORA RAROS, EXISTEM METEORITOS, PLANETAS E ESTRELAS DE... OURO!
SIM, TIO, MAS...
PRECISO FALAR COM O PARDAL AGORA MESMO!
?
E VOCÊ TEM DE FAZER ASSIM... DE MODO QUE...
DEIXE COMIGO, SEU PATINHAS!
E ALGUNS DIAS DEPOIS...
AQUI ESTÁ... UM TELESCÓPIO TRIPLO DE CONDENSADORES NEUTROIÔNICOS!
MARAVILHOSO!
GLUP!

ESSA É A BASE SUBTERRÂNEA CONTROLADA POR TELECOMANDO!
TOOOING!
SENSACIONAL!
GLUP!

ESTAMOS PRONTOS PRA LOCALIZAR E CAPTURAR O ASTERÓIDE!
DE OURO! OURO PURO!

VOCÊS, MEUS SOBRINHOS, VÃO...

EI! PRA ONDE VÃO? VOLTEM AQUI!

HUMPF! DEPOIS EU CUIDO DELES! VOCÊ NÃO VAI ME DEIXAR NA MÃO, NÉ, PARDAL?
NUNCA! CONTE COMIGO!
SALA DE CONTROLE

NÃO VOU ME AFASTAR DAQUI ATÉ LOCALIZAR SEU ASTERÓIDE!
BRAVO!

COM ESTE TELESCÓPIO ULTRAPOTENTE...

...NADA VAI ME ESCAPAR... NEBULOSAS, GALÁXIAS E BURACOS NEGROS!

UAH! BEM, VOU DORMIR! ESTOU MORTO DE SONO!
BOA NOITE, SEU PATINHAS! EU FICAREI AQUI BEM... ACORDADO!

E NA MANHÃ SEGUINTE...
BOM DIA! ALGUMA NOVIDADE? FALE, FALE!
ACABO DE LOCALIZAR! VEJA...

UM PLANETÓIDE DE OURO MACIÇO!
UAU! TEM CERTEZA?

MINHA APARELHAGEM NÃO ERRA! ELE ESTÁ NA CONSTELAÇÃO DE MINOX!
BÁRBARO! VAMOS CAPTURAR ESSA BELEZOCA IMEDIATAMENTE!

IMPOSSÍVEL! ESTÁ MUITO DISTANTE! LEVAREMOS CEM ANOS PRA CHEGAR ATÉ LÁ!
QUAAAC!

PORCARIA! PRA QUE ME SERVE ESTE MONTE DE FERRO, ENTÃO?
CALMA, SEU PATINHAS!
BLAM!

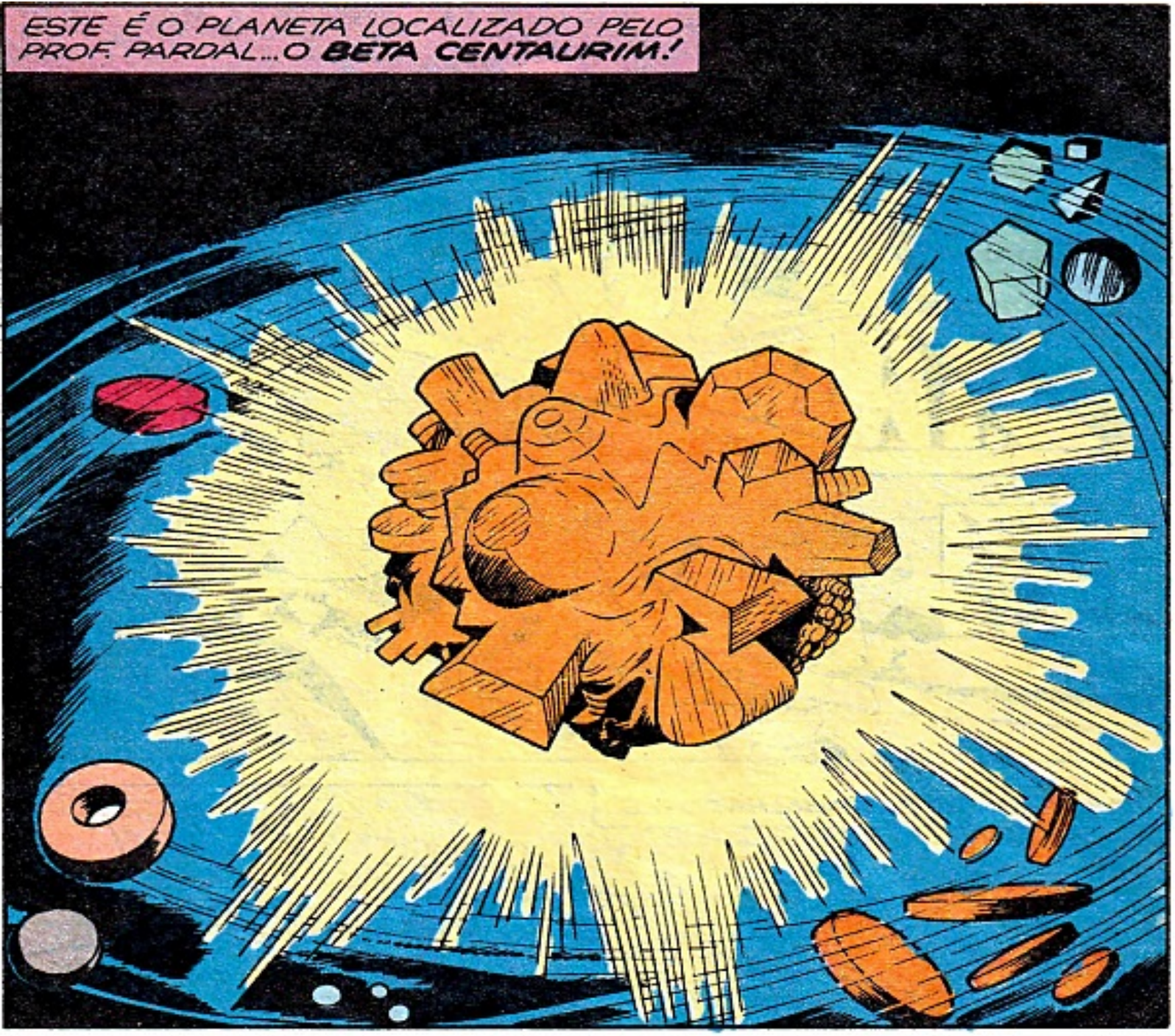
ESTE É O PLANETA LOCALIZADO PELO PROF. PARDAL... O BETA CENTAURIM!

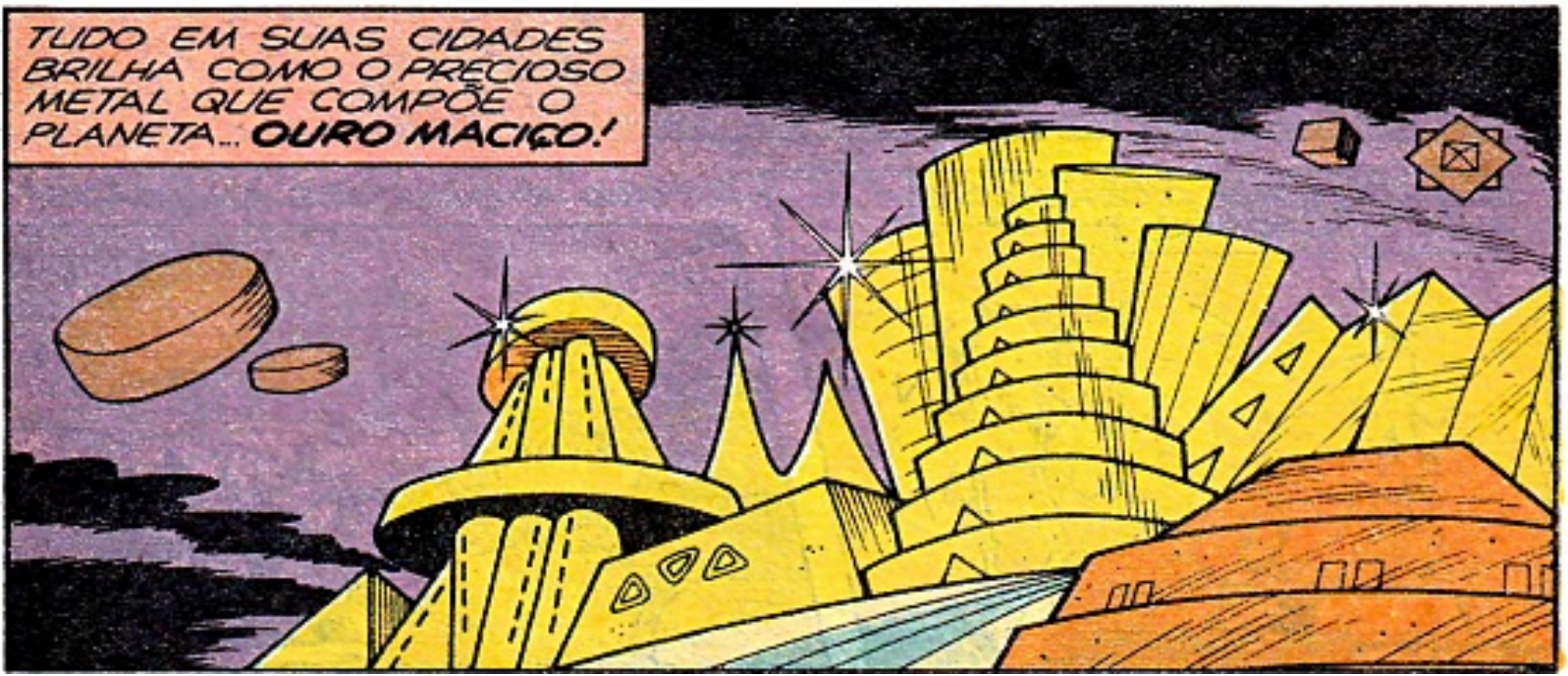
TUDO EM SUAS CIDADES BRILHA COMO O PRECIOSO METAL QUE COMPÕE O PLANETA... OURO MACIÇO!

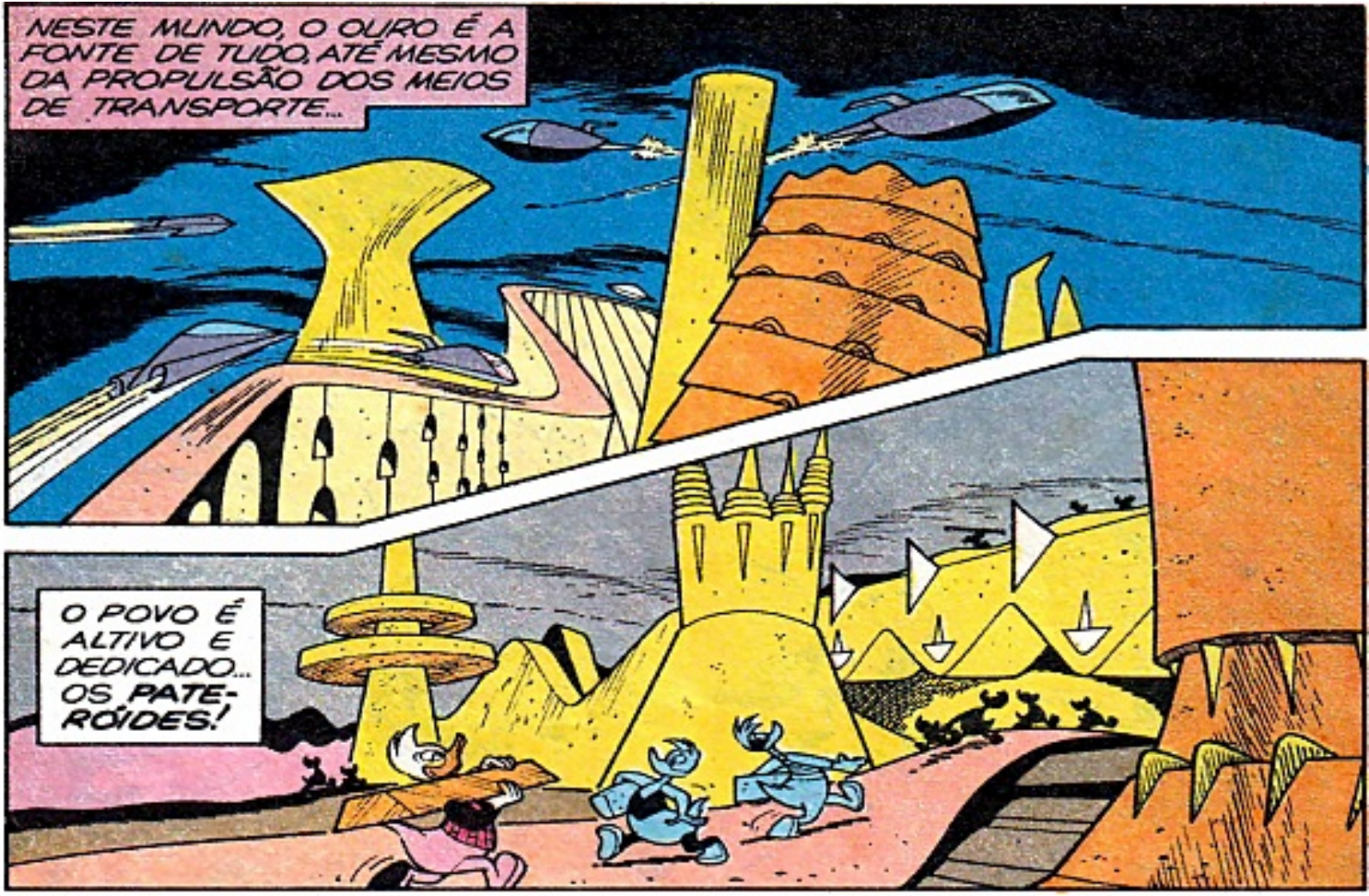
NESTE MUNDO, O OURO É A FONTE DE TUDO, ATÉ MESMO DA PROPULSÃO DOS MEIOS DE TRANSPORTE...
O POVO É ALTIVO E DEDICADO... OS PATERÓIDES!

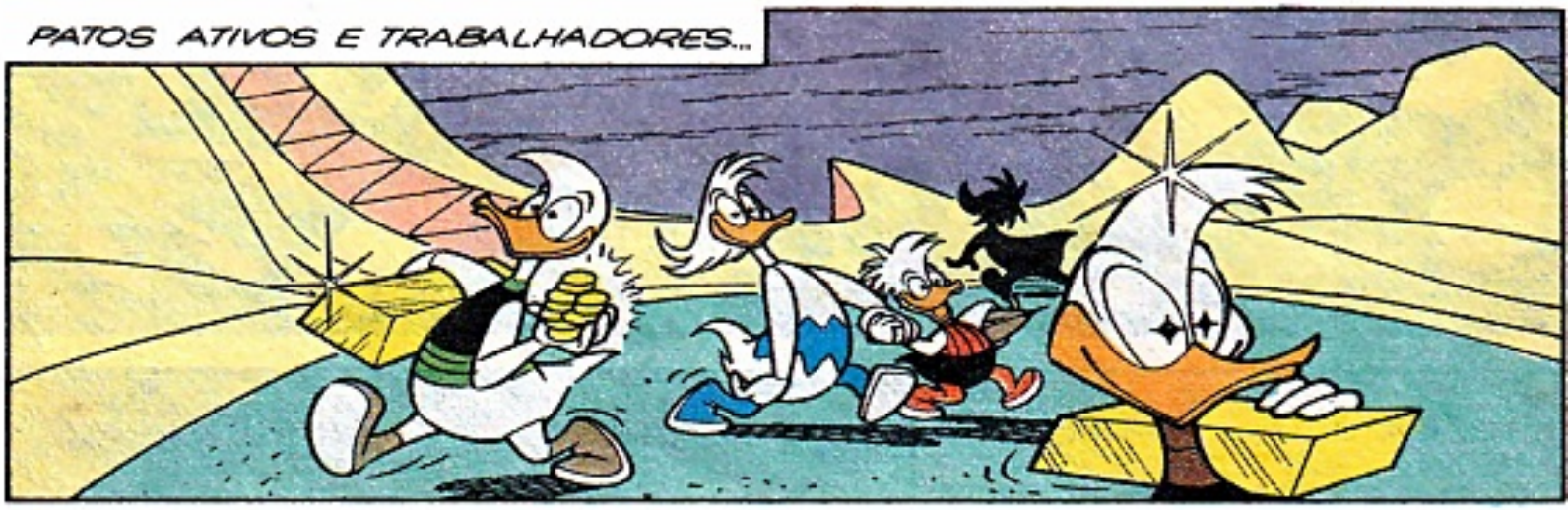
PATOS ATIVOS E TRABALHADORES...

...QUE MANEJAM O OURO COM GRANDE CUIDADO...

...COMO HABILIDOSOS ARTESÃOS!

MAS ENTRE ELES EXISTE UM PATO QUE SÓ PENSA EM SE DIVERTIR!

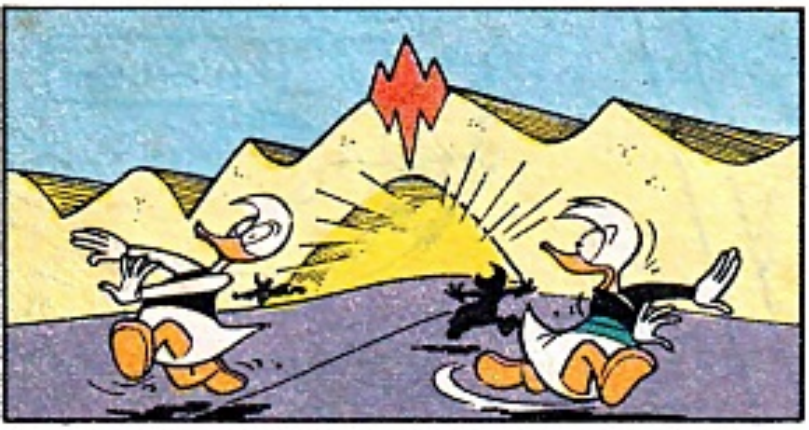

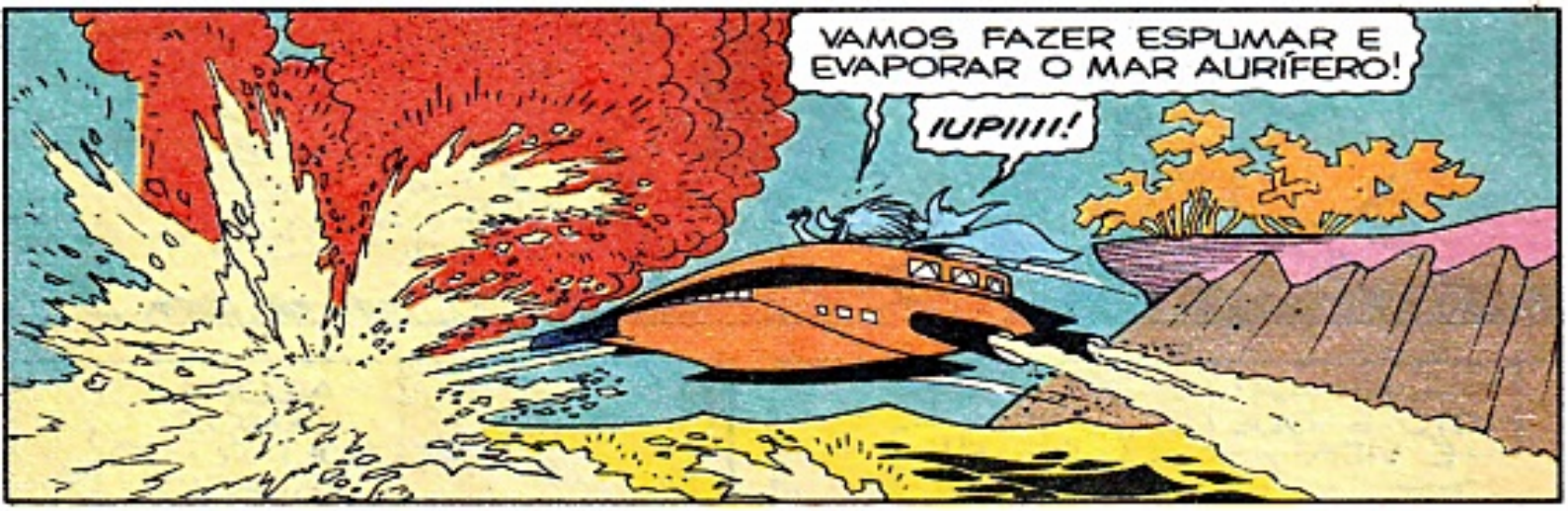

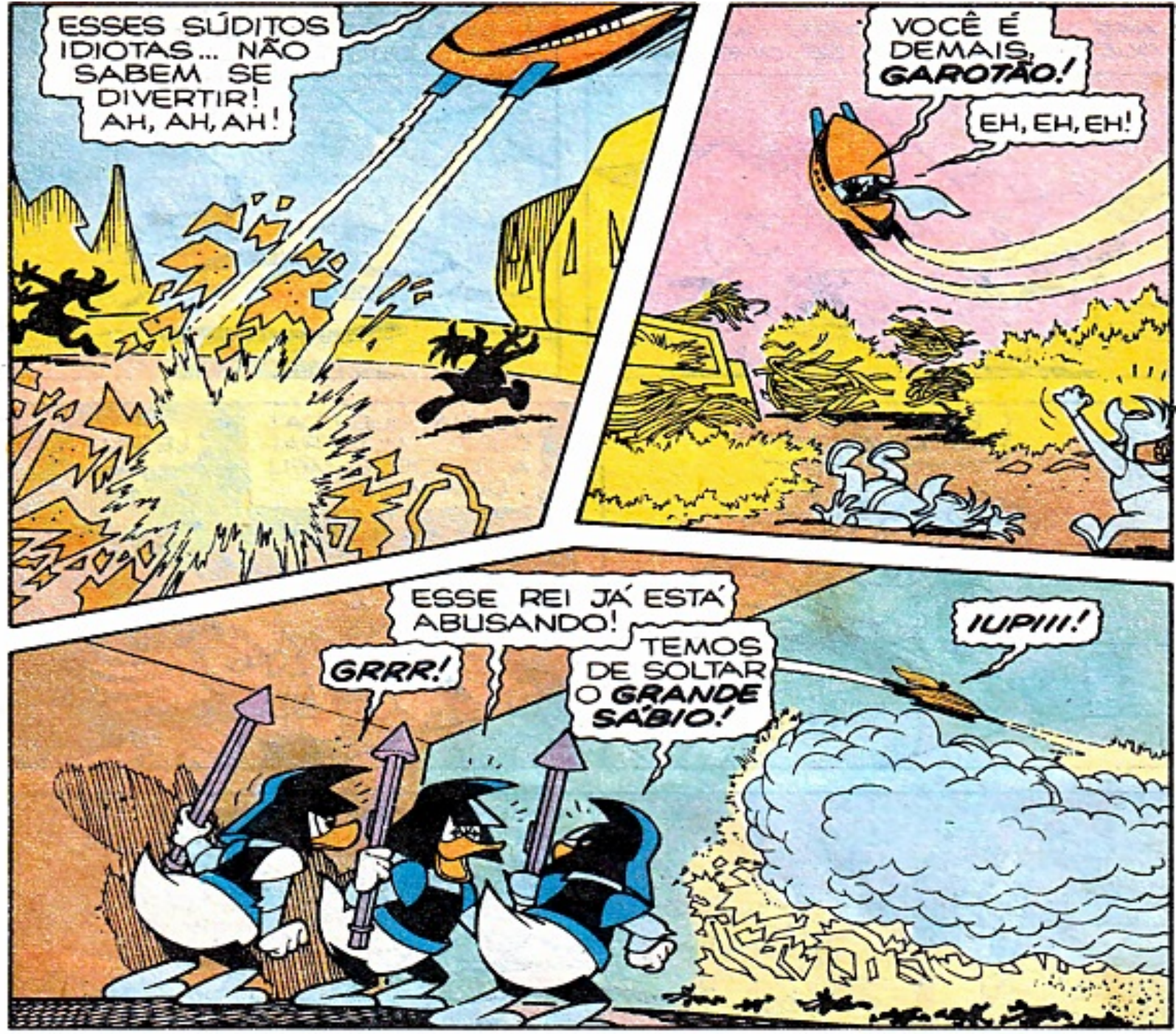
ESSES SÚDITOS IDIOTAS... NÃO SABEM SE DIVERTIR! AH, AH, AH!
VOCÊ É DEMAIS, GAROTÃO!
EH, EH, EH!
ESSE REI JÁ ESTÁ ABUSANDO!
GRRR!
TEMOS DE SOLTAR O GRANDE SÁBIO!
IUPIII!

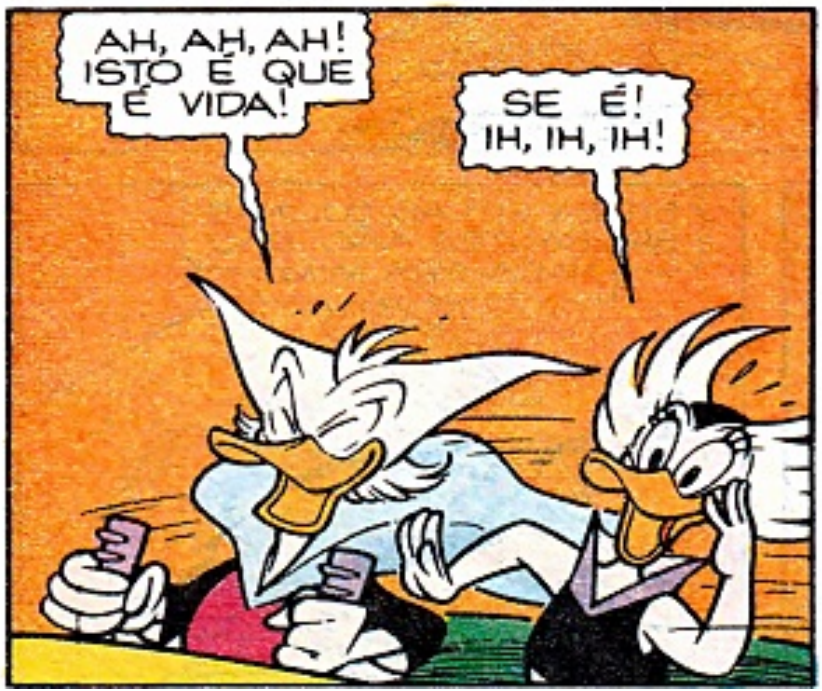
AH, AH, AH! ISTO É QUE É VIDA!
SE É! IH, IH, IH!

AGORA VAMOS VOLTAR PRO PALÁCIO!

BREVE!

NO MELHOR CINEMA DA SUA CIDADE

MÚSICA, RISO E ENCANTAMENTO, NUMA DAS MELHORES HISTÓRIAS DE AMOR DE TODOS OS TEMPOS.

BASEADO NO LIVRO DE WARD GREENE

CENSURA LIVRE.
DESENHO ANIMADO FALADO EM PORTUGUÊS

UIP Distribuído por UNITED INTERNATIONAL PICTURES

©TECHNICOLOR CINEMASCOPE

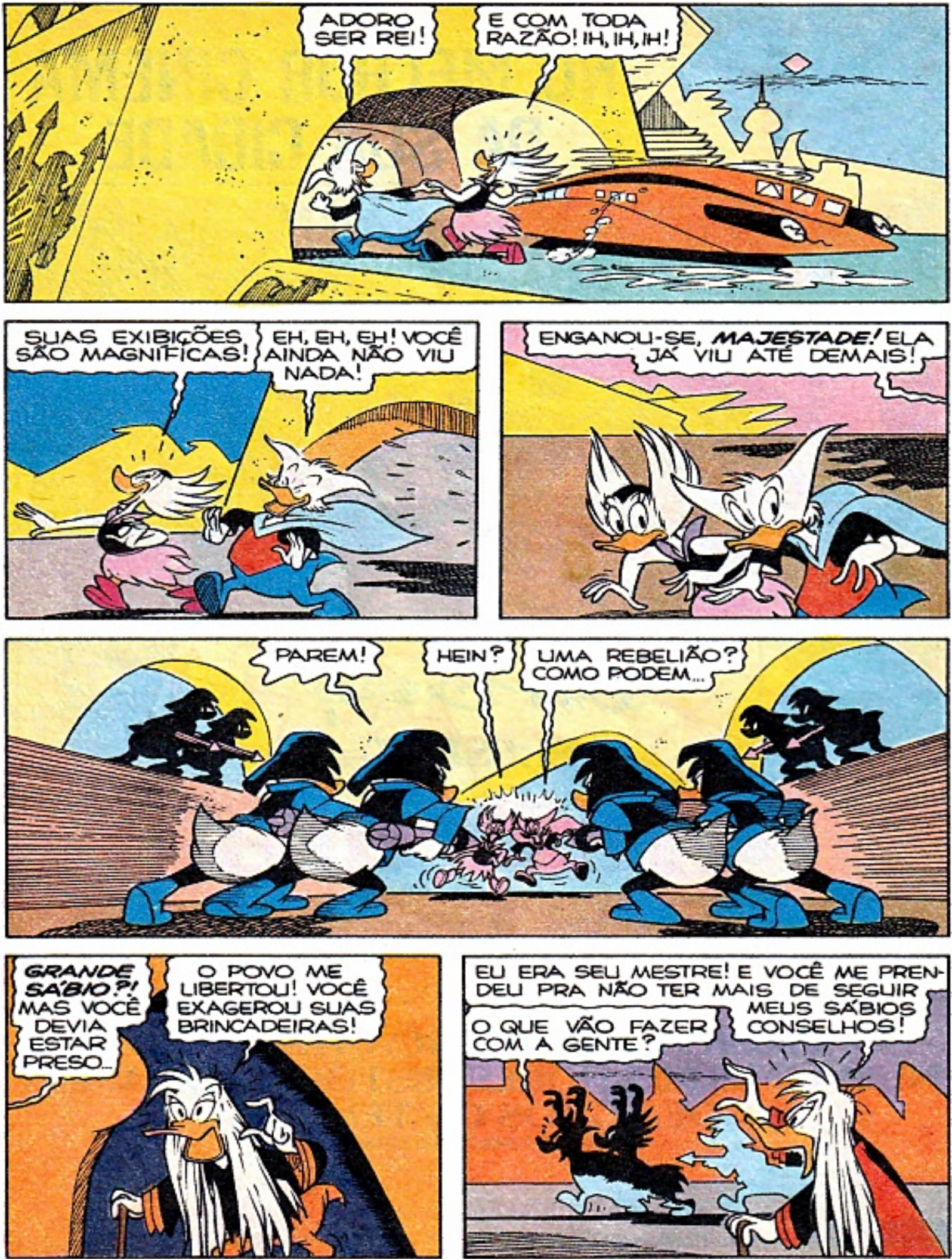
ADORO SER REI!
E COM TODA RAZÃO! IH, IH, IH!
SUAS EXIBIÇÕES SÃO MAGNÍFICAS!
EH, EH, EH! VOCÊ AINDA NÃO VIU NADA!
ENGANOU-SE, MAJESTADE! ELA JÁ VIU ATÉ DEMAIS!
PAREM!
HEIN?
UMA REBELIÃO? COMO PODEM...
GRANDE SÁBIO?! MAS VOCÊ DEVIA ESTAR PRESO...
O POVO ME LIBERTOU! VOCÊ EXAGEROU SUAS BRINCADEIRAS!
EU ERA SEU MESTRE! E VOCÊ ME PRENDEU PRA NÃO TER MAIS DE SEGUIR MEUS SÁBIOS CONSELHOS!
O QUE VÃO FAZER COM A GENTE?

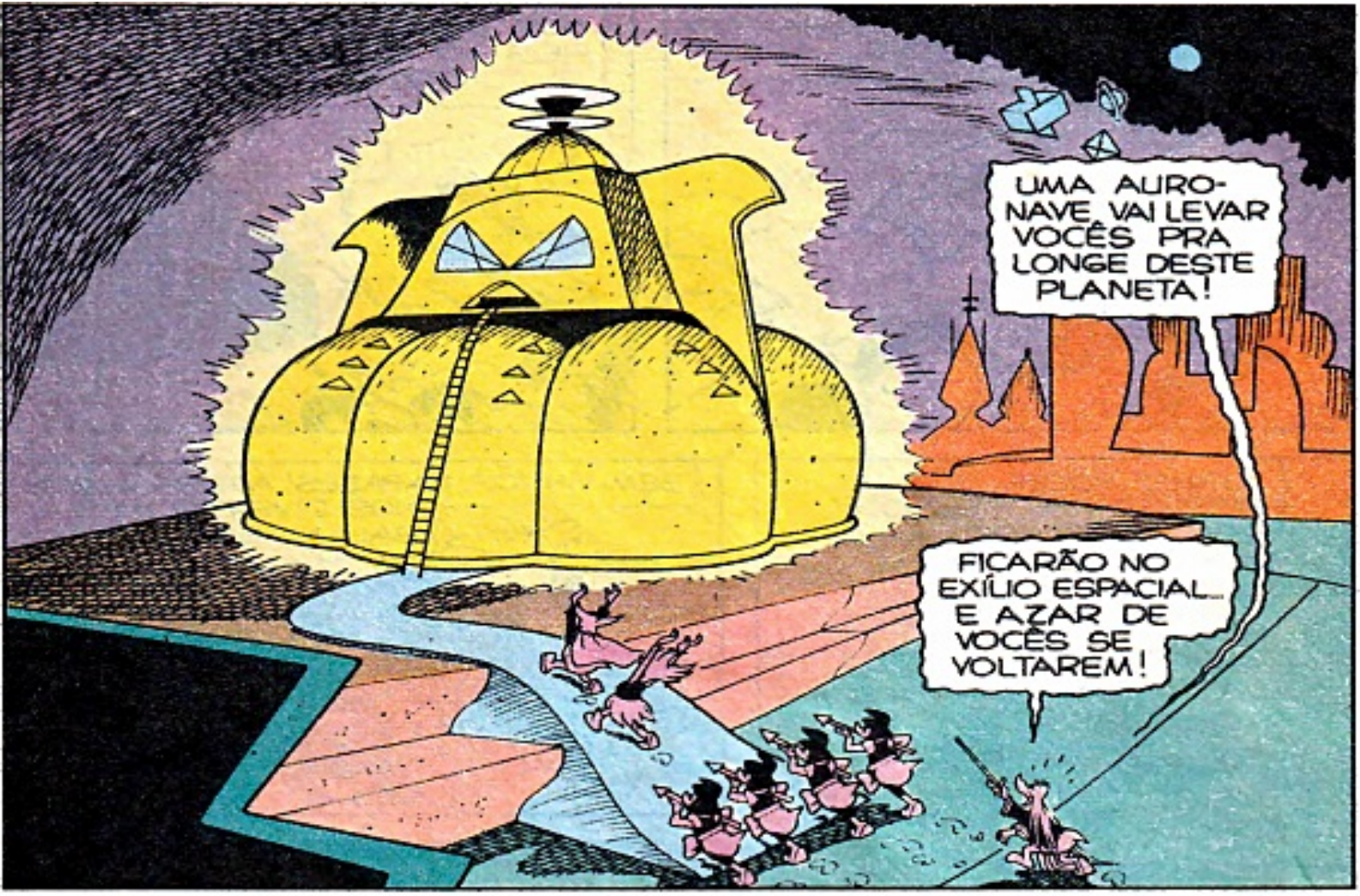
UMA AURO-NAVE VAI LEVAR VOCÊS PRA LONGE DESTE PLANETA!
FICARÃO NO EXÍLIO ESPACIAL... E AZAR DE VOCÊS SE VOLTAREM!

QUEREM ROUBAR MEU REINO! VOCÊ NÃO É UM GRANDE SÁBIO, MAS SIM, UM GRANDE PILANTRA!

GALIENO, O TECNOIDE! VOCÊ TAM-BÉM AQUI?
CLARO! SOU FIEL A SUA MAJESTADE!

VAMOS SER GENEROSOS! LEVEM ESSA CARGA DE PASTILHAS DE OURO, PRA QUE A NAVE POSSA SER ABASTECIDA POR MUITO TEMPO!
E QUANDO ELAS ACABAREM?

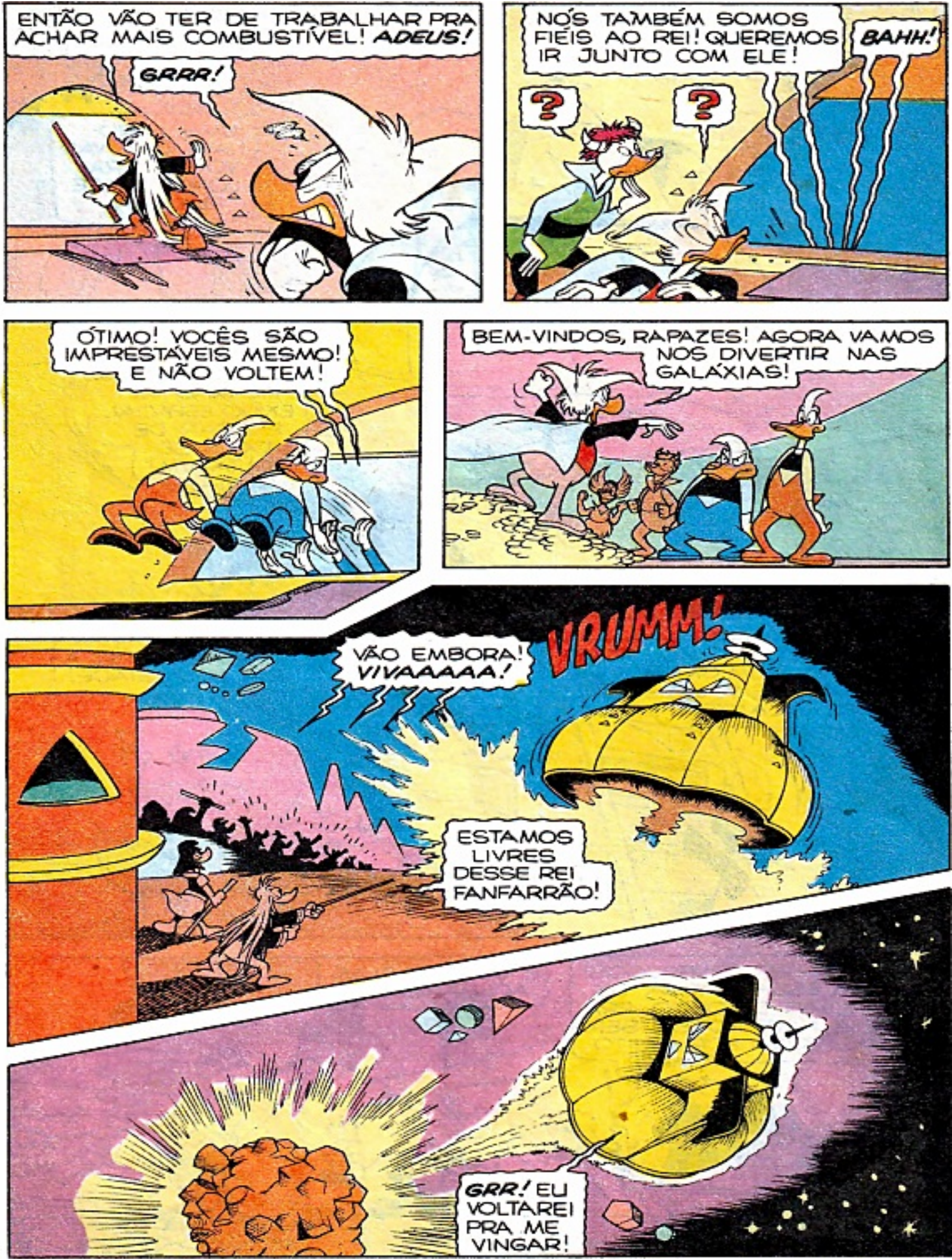
ENTÃO VÃO TER DE TRABALHAR PRA ACHAR MAIS COMBUSTÍVEL! ADEUS!
GRRR!
NÓS TAMBÉM SOMOS FIÉIS AO REI! QUEREMOS IR JUNTO COM ELE!
BAHH!
?
?
ÓTIMO! VOCÊS SÃO IMPRESTÁVEIS MESMO! E NÃO VOLTEM!
BEM-VINDOS, RAPAZES! AGORA VAMOS NOS DIVERTIR NAS GALÁXIAS!
VÃO EMBORA! VIVAAAAA!
VRUMM!
ESTAMOS LIVRES DESSE REI FANFARRÃO!
GRR! EU VOLTAREI PRA ME VINGAR!

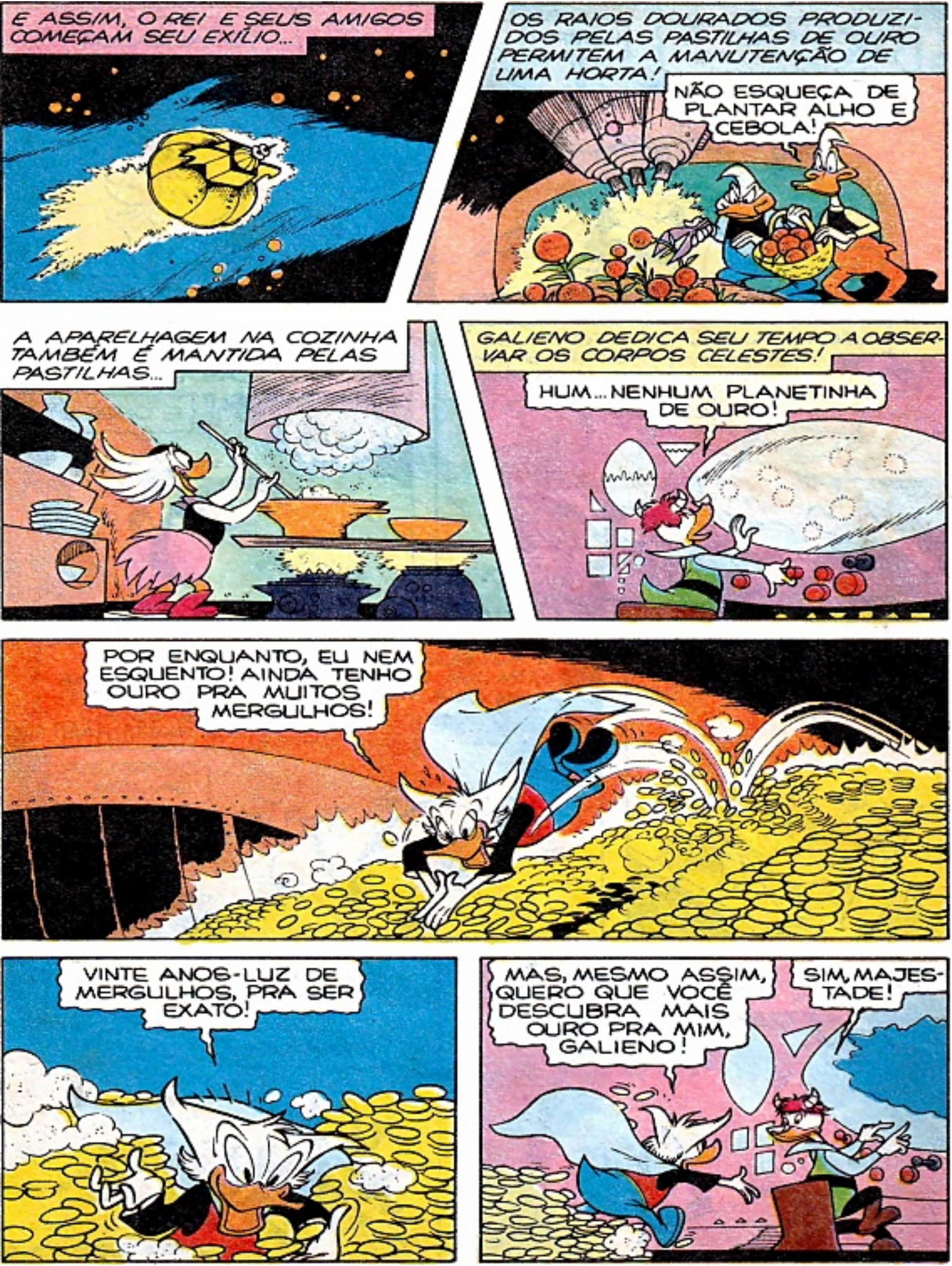
E ASSIM, O REI E SEUS AMIGOS COMEÇAM SEU EXÍLIO...
OS RAIOS DOURADOS PRODUZIDOS PELAS PASTILHAS DE OURO PERMITEM A MANUTENÇÃO DE UMA HORTA!
NÃO ESQUEÇA DE PLANTAR ALHO E CEBOLA!
A APARELHAGEM NA COZINHA TAMBÉM É MANTIDA PELAS PASTILHAS...
GALIENO DEDICA SEU TEMPO A OBSERVAR OS CORPOS CELESTES!
HUM... NENHUM PLANETINHA DE OURO!
POR ENQUANTO, EU NEM ESQUENTO! AINDA TENHO OURO PRA MUITOS MERGULHOS!
VINTE ANOS-LUZ DE MERGULHOS, PRA SER EXATO!
MAS, MESMO ASSIM, QUERO QUE VOCÊ DESCUBRA MAIS OURO PRA MIM, GALIENO!
SIM, MAJESTADE!

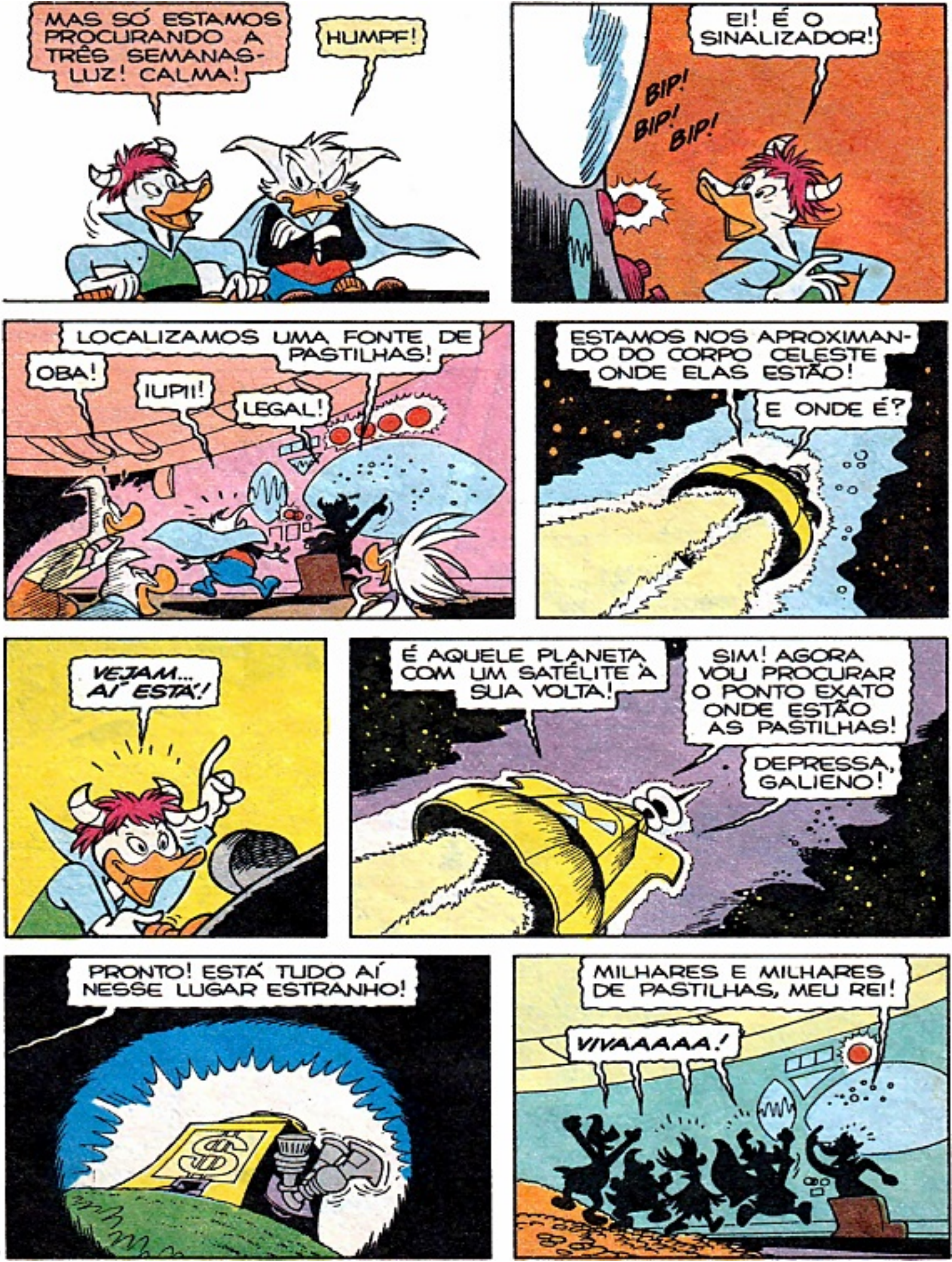
MAS SÓ ESTAMOS PROCURANDO A TRÊS SEMANAS-LUZ! CALMA!
HUMPF!
EI! É O SINALIZADOR!
BIP! BIP! BIP!
LOCALIZAMOS UMA FONTE DE PASTILHAS!
OBA!
IUPII!
LEGAL!
ESTAMOS NOS APROXIMANDO DO CORPO CELESTE ONDE ELAS ESTÃO!
E ONDE É?
VEJAM... AÍ ESTÁ!
É AQUELE PLANETA COM UM SATÉLITE À SUA VOLTA!
SIM! AGORA VOU PROCURAR O PONTO EXATO ONDE ESTÃO AS PASTILHAS!
DEPRESSA, GALIENO!
PRONTO! ESTÁ TUDO AÍ NESSE LUGAR ESTRANHO!
MILHARES E MILHARES DE PASTILHAS, MEU REI!
VIVAAAAA!

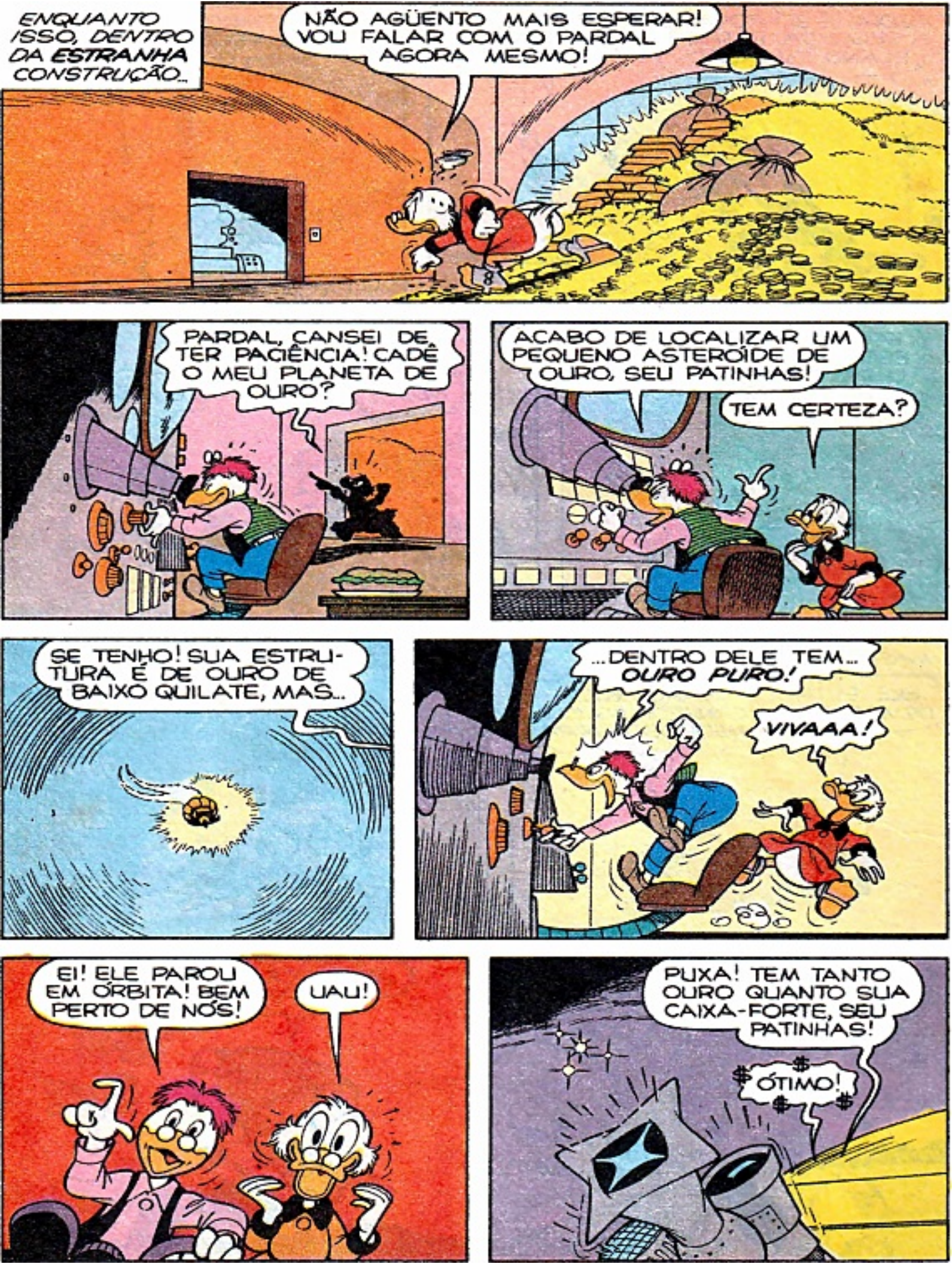
ENQUANTO ISSO, DENTRO DA ESTRANHA CONSTRUÇÃO...
NÃO AGÜENTO MAIS ESPERAR! VOU FALAR COM O PARDAL AGORA MESMO!
PARDAL, CANSEI DE TER PACIÊNCIA! CADÊ O MEU PLANETA DE OURO?
ACABO DE LOCALIZAR UM PEQUENO ASTERÓIDE DE OURO, SEU PATINHAS!
TEM CERTEZA?
SE TENHO! SUA ESTRUTURA É DE OURO DE BAIXO QUILATE, MAS...
...DENTRO DELE TEM... OURO PURO!
VIVAAA!
EI! ELE PAROU EM ÓRBITA! BEM PERTO DE NÓS!
UAU!
PUXA! TEM TANTO OURO QUANTO SUA CAIXA-FORTE, SEU PATINHAS!
ÓTIMO!

AGORA É SÓ PORMOS A SEGUNDA PARTE DO PLANO EM AÇÃO...
ISSO MESMO... OPERAÇÃO CAPTURA!

SÓ TEMOS DE IR ATÉ LÁ E PEGAR O QUE QUISERMOS!

FÁCIL! HÁ SEMANAS ESTAMOS TREINANDO O PILOTO-ARANHA! CHAME-O PELO RÁDIO!

VAMOS ENTRAR EM AÇÃO! PREPARE-SE!
GLUP!
E RÁPIDO!

MAS, UMA HORA DEPOIS...
ELE ESTÁ DEMORANDO!
CLARO! VOCÊ CONHECE AQUELE MEDROSO! GRRR!

AÍ VEM ELE, TIO PATINHAS!
TUM!
TUM!
TUM!

VAI ENTRAR LOGO EM AÇÃO...
ÁGIL E DECIDIDO!
OOPA!
TUM!
TUM!

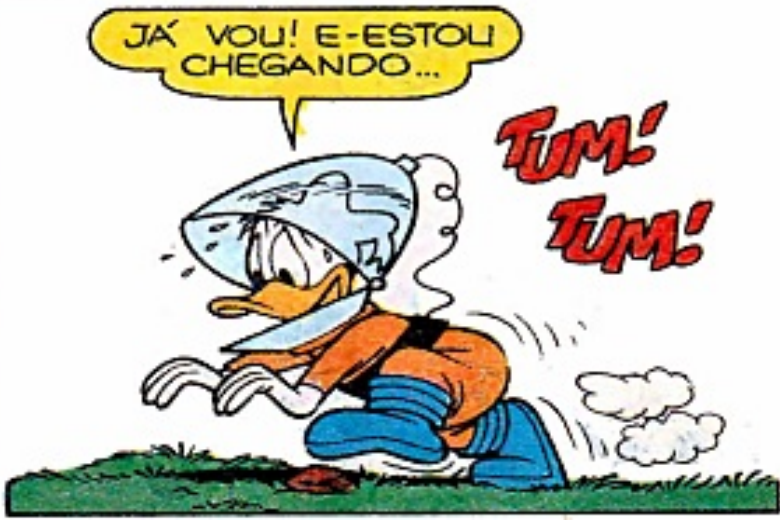
JÁ VOU! E-ESTOU CHEGANDO...
TUM!
TUM!

GRRR! SEMANAS EM TREINAMENTO PRA VOCÊ AINDA ANDAR ASSIM, COMO UMA BATEDEIRA QUEBRADA?
CUIDADO, TIO! PODE ESTRAGAR O TRAJE!
E É COM ISSO QUE VOCÊ SE PREOCUPA?
BLAM!

VÁ PRO SEU POSTO!
T-TÁ! M-MAS O SENHOR VAI ESQUECER OS ALUGUÉIS ATRASADOS COMO COMBINAMOS, CERTO?

VOU! AGORA TOME CUIDADO COM OS DEGRAUS!
L-LÁ VOU EU!
TÓINNG!

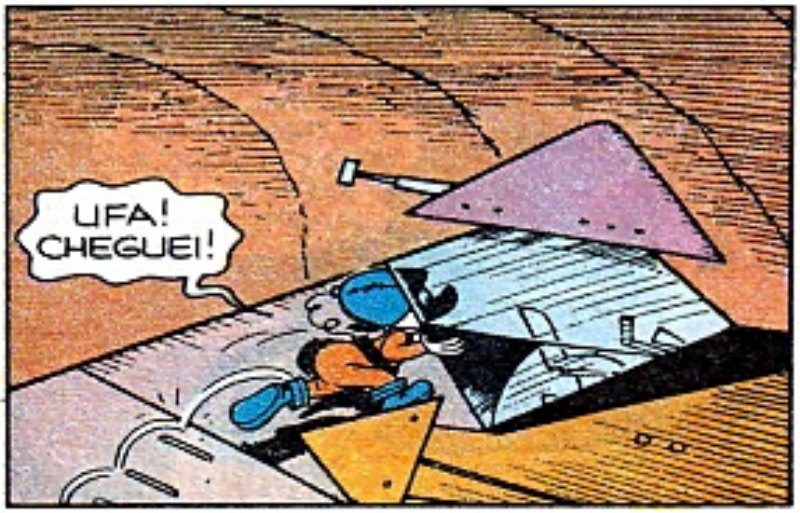
UFA! CHEGUEI!

POSTO DE COMANDO PARA BASE... CHEGUEI!

OH, CÉUS! UMA MISSÃO DESSAS NAS MÃOS DESSE TRAPALHÃO...
VAI DAR TUDO CERTO! VAMOS LÁ!

PATO-ROBÔ, EM FRENTE!

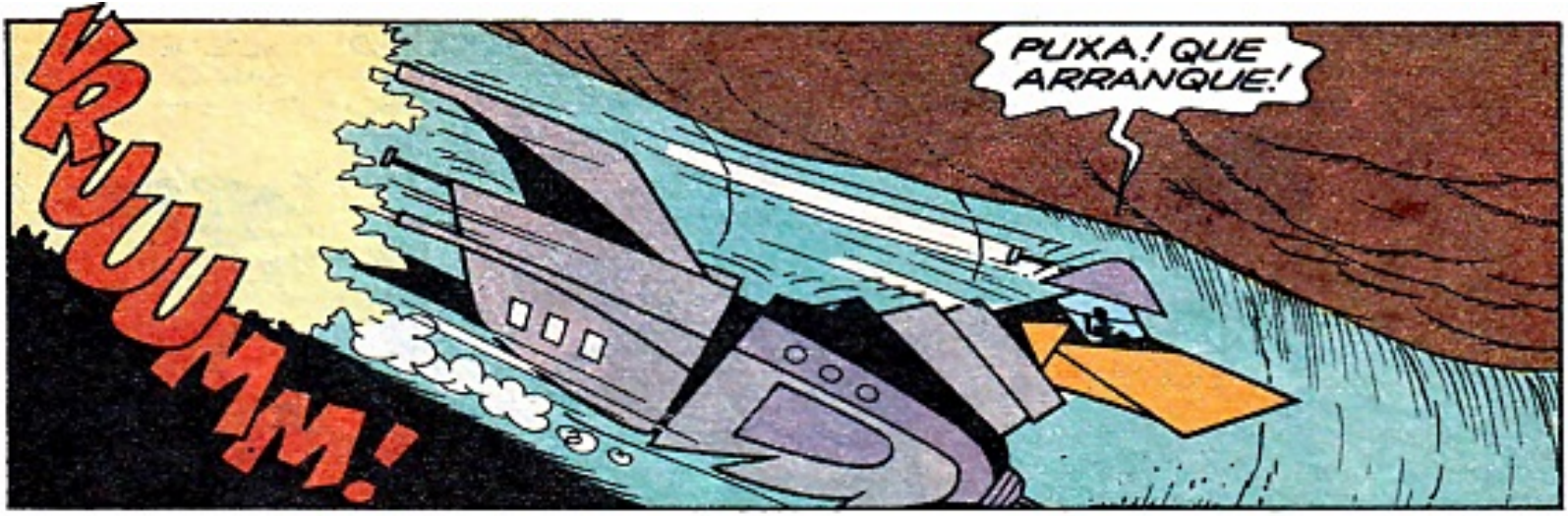
VRUUMM!
PUXA! QUE ARRANQUE!

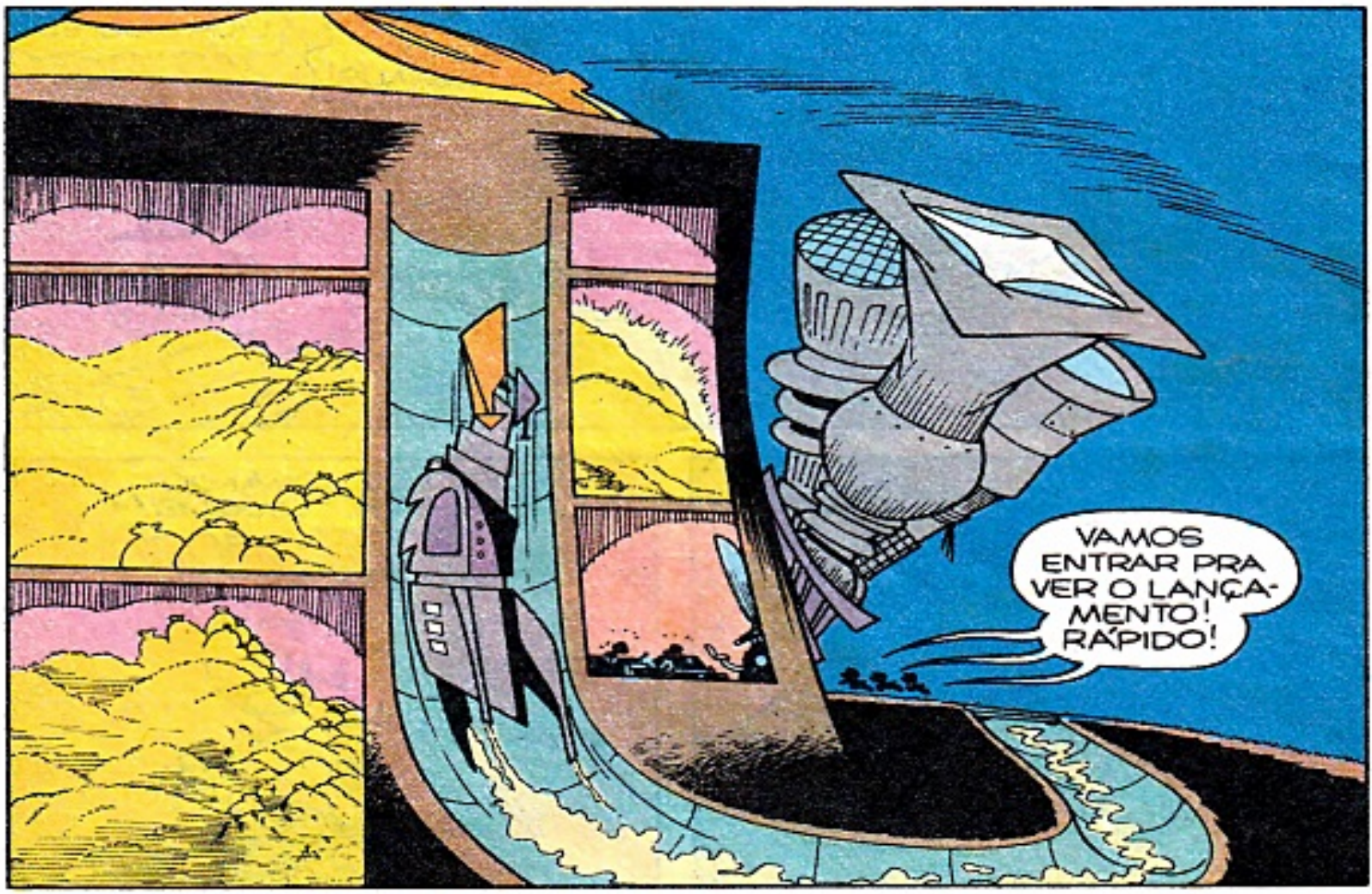
VAMOS ENTRAR PRA VER O LANÇAMENTO! RÁPIDO!

AGORA VAMOS ABRIR A BASE DE LANÇAMENTO!
ANDA LOGO!

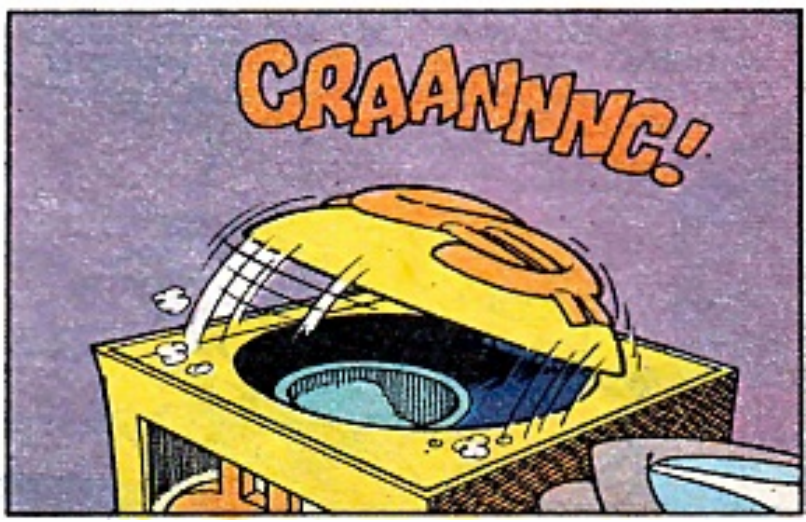
CRAANNNC!

EI DESDE 1891

ESCOLAS INTERNACIONAIS

CURSOS DE QUALIFICAÇÃO PROFISSIONAL

Eletrônica, Rádio e TV

O curso que lhe interessa precisa de uma boa garantia

As ESCOLAS INTERNACIONAIS, pioneiras em cursos por correspondência em todo o mundo, desde 1891, investem permanentemente em novos métodos e técnicas, mantendo cursos 100% atualizados e vinculados ao desenvolvimento da ciência e da tecnologia modernas. Por isso, garantem a formação de profissionais competentes e altamente remunerados.

Cursos preparados pelos mais conceituados engenheiros de indústrias internacionais de grande porte.

GRÁTIS

A teoria é acompanhada de 6 kits completos para desenvolvimento da parte prática:

- **kit 1** - Conjunto básico de eletrônica
- **kit 2** - Jogo completo de ferramentas
- **kit 3** - Multimetro de mesa de categoria profissional
- **kit 4** - Sintonizador AM/FM estéreo - transistorizado - de 4 faixas
- **kit 5** - Gerador de Sinais de Rádio Freqüência (RF)
- **kit 6** - Receptor de Televisão

EI DESDE 1891

ESCOLAS INTERNACIONAIS
Caixa Postal 6997
CEP 01051 - São Paulo

ENVIE O CUPOM AO LADO OU ESCREVA-NOS UMA CARTA HOJE MESMO.

Enviem-me GRÁTIS e sem compromisso o magnífico catálogo ilustrado do curso de **ELETRÔNICA, RÁDIO e TV.**

Nome. . . . . .

Rua . . . . . N°. . . . .

CEP. . . . . Cidade . . . . . Est. . . . .

NOSSOS CURSOS SÃO CONTROLADOS PELO NATIONAL HOME STUDY COUNCIL *(Entidade norte-americana para controle do ensino por correspondência).*

AD - 161

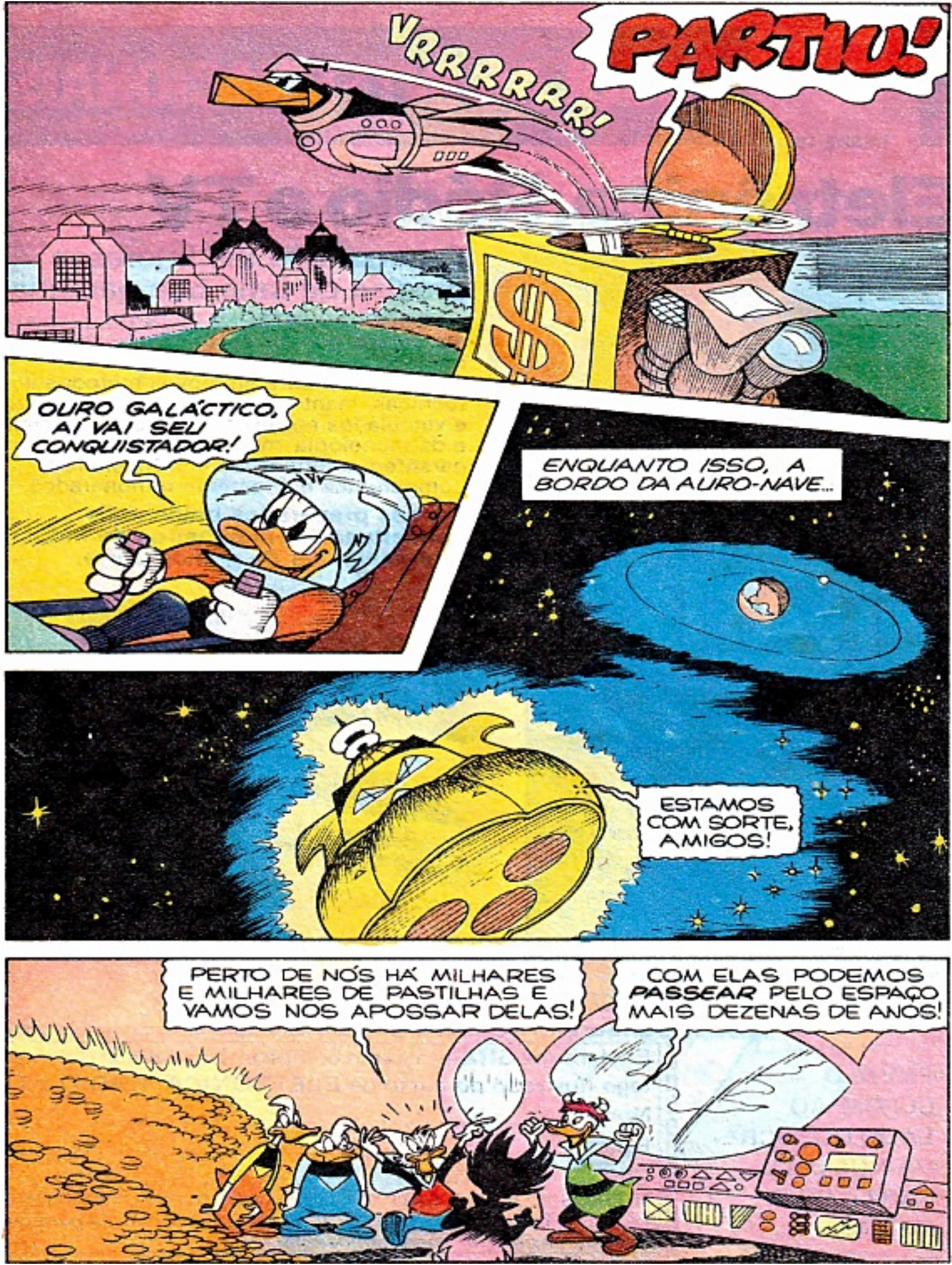
VRRRRRRR!
PARTIU!
OURO GALÁCTICO, AÍ VAI SEU CONQUISTADOR!
ENQUANTO ISSO, A BORDO DA AURO-NAVE...
ESTAMOS COM SORTE, AMIGOS!
PERTO DE NÓS HÁ MILHARES E MILHARES DE PASTILHAS E VAMOS NOS APOSSAR DELAS!
COM ELAS PODEMOS *PASSEAR* PELO ESPAÇO MAIS DEZENAS DE ANOS!

PRIMEIRO TEMOS DE DESCOBRIR QUEM TEM TANTO OURO ASSIM!
CERTO!

VEJA... SÃO UNS PATOS RIDÍCULOS COM ROUPAS RIDÍCULAS!

E ESSE AÍ, ENTÃO? NÃO PASSA DE UM IMITADOR DE MÁ QUALIDADE!

NINGUÉM MERGULHA TÃO BEM QUANTO EU, O REI DOS PATERÓIDES!

NÃO VAMOS DEIXAR UMA PASTILHA NAQUELE LUGAR!
MAJESTADE!
IH, IH, IH!

UMA NAVE HORRÍVEL VEM NA NOSSA DIREÇÃO!

QUEM SE ATREVE? POR QUE VOA À NOSSA VOLTA?

HUM... MAIS QUE UM METEORITO, PARECE UM MINI-SATÉLITE!

BEM, ISSO NÃO IMPORTA... ESTOU AQUI PRA PEGAR ESSE OURO E É O QUE VOU FAZER!
GARRAS CAPTURANTES, SAIAM!
CLIC.
?
?
PRONTO! É SÓ AGARRAR E PUXAR O BICHINHO PRA TERRA!
CLENC!
SOCORRO, GALIENO! VAMOS SER ATACADOS!
CALMA, MAJESTADE! JÁ DOU UM JEITO NISSO!
PRA MÃOS AMEAÇA-DORAS...
DOIS PÉS E UM BOM PONTAPÉ ESPACIAL!
QUAAC! O QUE ESTÁ ACONTECENDO?

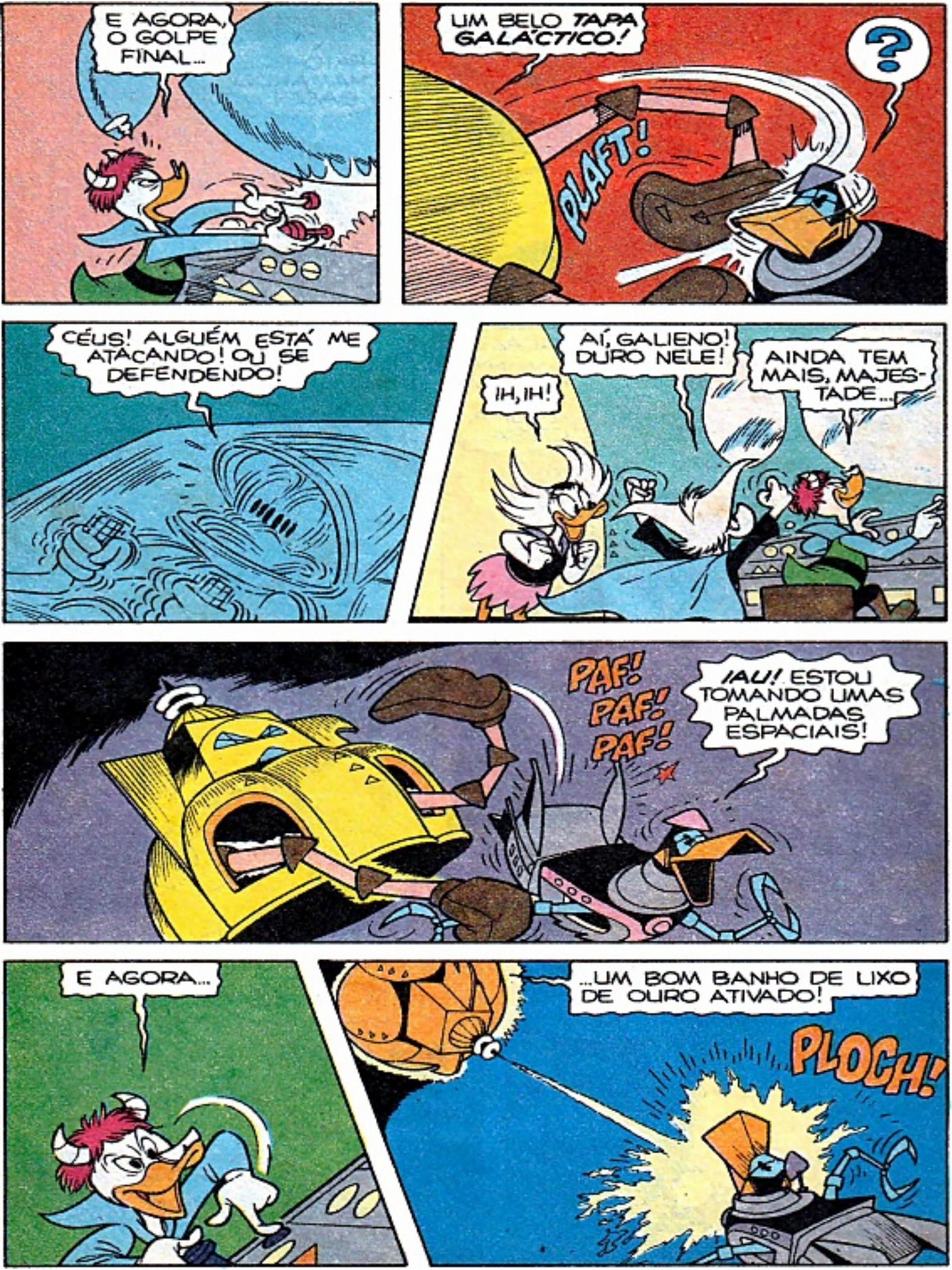
E AGORA, O GOLPE FINAL...
UM BELO TAPA GALÁCTICO!
?
PLAFT!
CÉUS! ALGUÉM ESTÁ ME ATACANDO! OU SE DEFENDENDO!
AÍ, GALIENO! DURO NELE!
IH, IH!
AINDA TEM MAIS, MAJESTADE...
PAF! PAF! PAF!
IAU! ESTOU TOMANDO UMAS PALMADAS ESPACIAIS!
E AGORA...
...UM BOM BANHO DE LIXO DE OURO ATIVADO!
PLOCH!

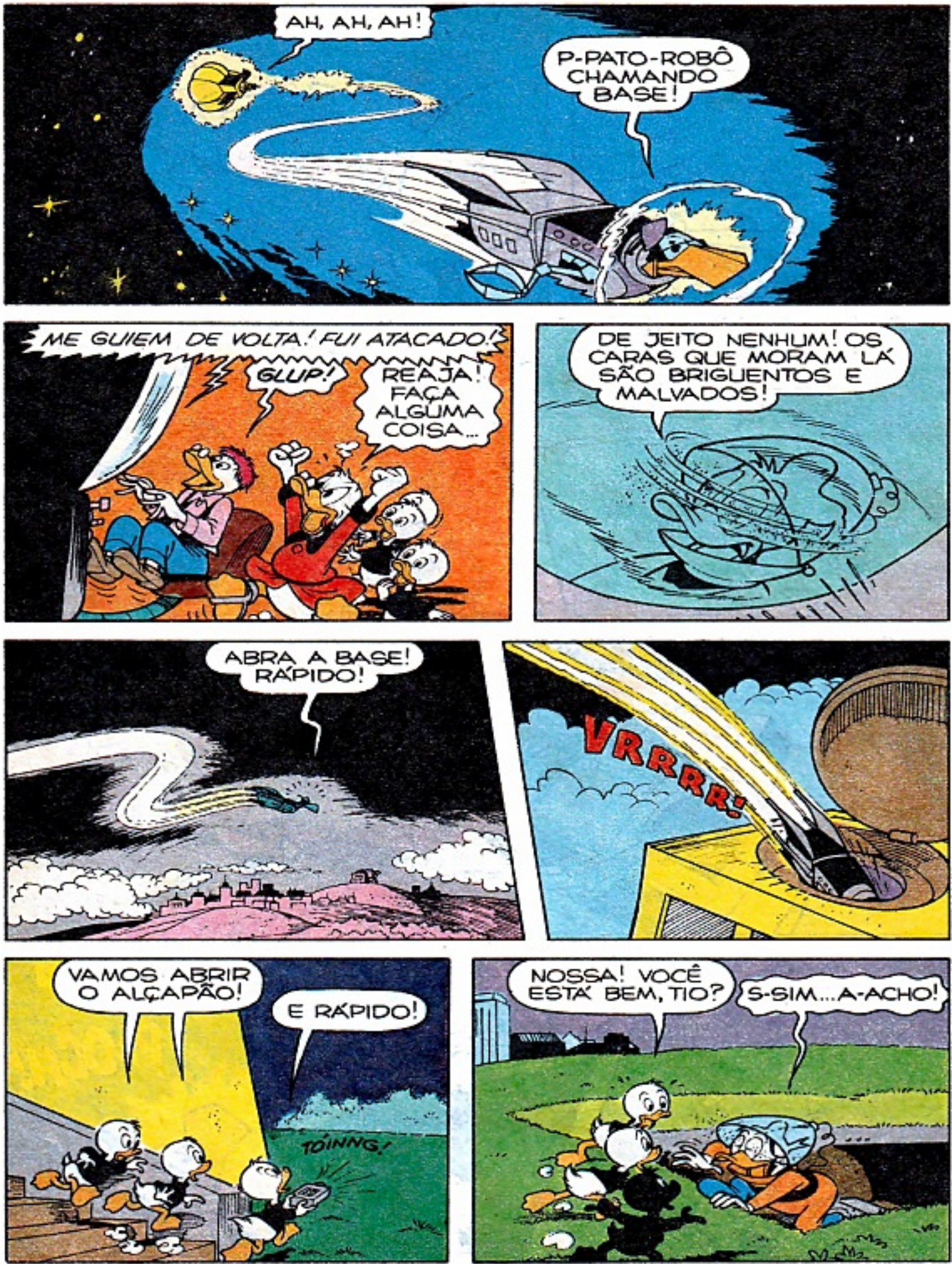
AH, AH, AH!
P-PATO-ROBÔ CHAMANDO BASE!
ME GUIEM DE VOLTA! FUI ATACADO!
GLUP!
REAJA! FAÇA ALGUMA COISA...
DE JEITO NENHUM! OS CARAS QUE MORAM LÁ SÃO BRIGUENTOS E MALVADOS!
ABRA A BASE! RÁPIDO!
VRRRR!
VAMOS ABRIR O ALÇAPÃO!
E RÁPIDO!
TÓINNG!
NOSSA! VOCÊ ESTÁ BEM, TIO?
S-SIM... A-ACHO!

FUI HUMILHADO E ESPANCADO!
ISSO NÃO ESTAVA NOS NOSSOS PLANOS! NÃO PENSEI QUE O METEORITO PUDESSE SER HABITADO!
TEMOS DE LANÇAR O PATO-ROBÔ II!

O SENHOR PRECISA É DE TROPAS DE ASSALTO! A TERRA PODE ESTAR EM PERIGO!

QUE NADA! VAMOS VER AGORA!
PUXA! HABITANTES EXTRATERRENOS!
INVASORES DO ESPAÇO!

(GLUP!) E SE ESTIVEREM BOLANDO ALGUMA COISA CONTRA MIM? TENTE DESCOBRIR, PARDAL!
É O QUE ESTOU FAZENDO, SEU PATINHAS!

MEUS APARELHOS SÓ REVELAM SEU CONTEÚDO EM OURO, MAIS NADA!
GRR

E A BORDO DA AURO-NAVE...

COMO PENSA EM SE APOSSAR DAS PASTILHAS, QUERIDO?
FÁCIL! ESSE TRABALHO É PRO MEU TECNÓIDE, FOFURA!

E ENTÃO, GALIENO?
VAI SER MOLEZA, MAJESTADE!

VOU VAPORIZAR AS PASTILHAS DAQUELE PATO E SINTONIZAREI O OURO EM NOSSA FAIXA MAGNÉTICA DE RECEPÇÃO!

ASSIM VAMOS MATERIALIZAR AS PASTILHAS BEM AQUI, NA NOSSA NAVE!
MARAVILHA!

MAS ALGUÉM TEM DE COLOÇAR ESTES ESPETOS CATÓDICOS SOBRE AS PASTILHAS!
HUM...JÁ SEI QUEM PODE FAZER ISSO!

MUITO BEM, AMIGOS! USEM A MININAVE AURO E COLOQUEM ISTO SOBRE O OURO DAQUELE VELHOTE, CERTO?
SIM, MAJESTADE!
GLUP!

ENQUANTO ISSO...
O PERNILONGO ESPACIAL PODE FURAR FACILMENTE A COURAÇA DO METEORITO E SUGAR TODO O OURO DE DENTRO DELE!
GENIAL, HEIN, DONALD?
HUM...

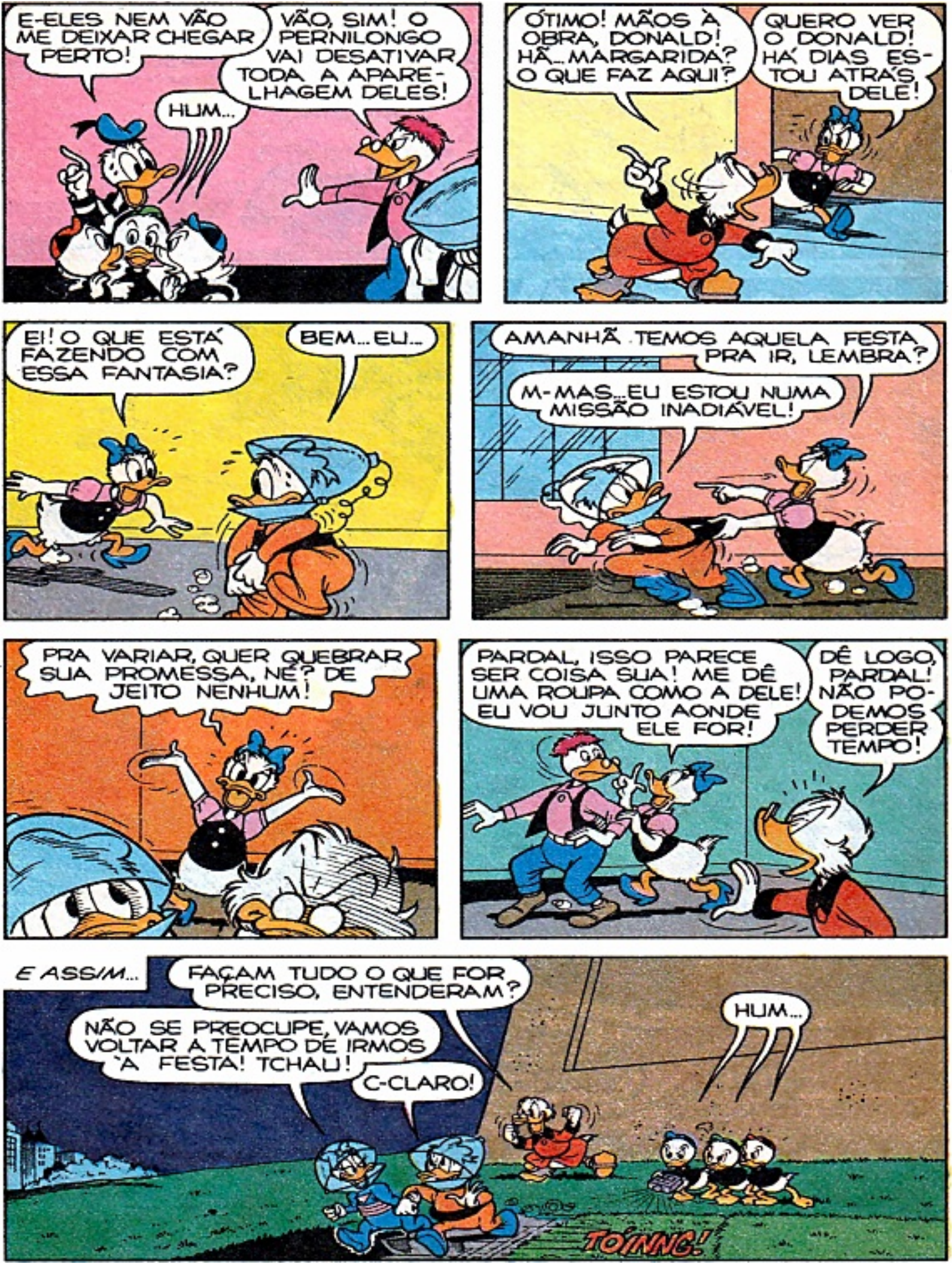
E-ELES NEM VÃO ME DEIXAR CHEGAR PERTO!
VÃO, SIM! O PERNILONGO VAI DESATIVAR TODA A APARELHAGEM DELES!
HUM...
ÓTIMO! MÃOS À OBRA, DONALD! HÃ... MARGARIDA? O QUE FAZ AQUI?
QUERO VER O DONALD! HÁ DIAS ESTOU ATRÁS DELE!
EI! O QUE ESTÁ FAZENDO COM ESSA FANTASIA?
BEM... EU...
AMANHÃ TEMOS AQUELA FESTA PRA IR, LEMBRA?
M-MAS... EU ESTOU NUMA MISSÃO INADIÁVEL!
PRA VARIAR, QUER QUEBRAR SUA PROMESSA, NÉ? DE JEITO NENHUM!
PARDAL, ISSO PARECE SER COISA SUA! ME DÊ UMA ROUPA COMO A DELE! EU VOU JUNTO AONDE ELE FOR!
DÊ LOGO, PARDAL! NÃO PODEMOS PERDER TEMPO!
E ASSIM...
FAÇAM TUDO O QUE FOR PRECISO, ENTENDERAM?
NÃO SE PREOCUPE, VAMOS VOLTAR A TEMPO DE IRMOS À FESTA! TCHAU!
C-CLARO!
HUM...
TOINNC!

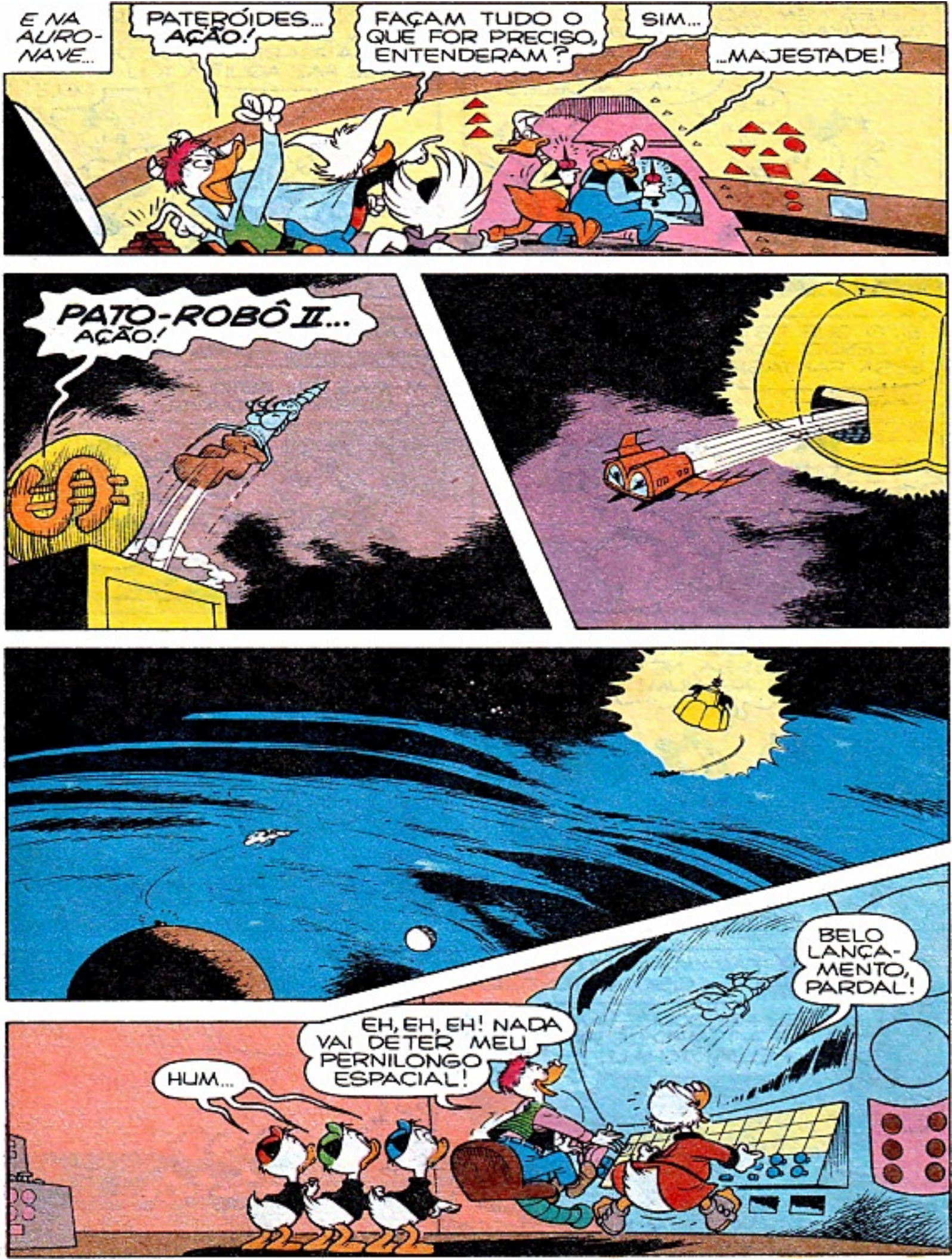
E NA AURO-NAVE...
PATERÓIDES... AÇÃO!
FAÇAM TUDO O QUE FOR PRECISO, ENTENDERAM?
SIM...
...MAJESTADE!
PATO-ROBÔ II... AÇÃO!
BELO LANÇA-MENTO, PARDAL!
EH, EH, EH! NADA VAI DETER MEU PERNILONGO ESPACIAL!
HUM...

VOU DUPLICAR MINHA FORTUNA!

QUE VERGONHA, TIO PATINHAS!

ESTÁ COMETENDO UM ERRO!

SILÊNCIO! ESTE É UM MOMENTO MÁGICO!

MAS, NO CAMPO ADVERSÁRIO...

ELES ESTÃO INDO BEM, MAJESTADE!

EH, EH, EH!

AH, AH, AH!

VOU DUPLICAR MINHA RESERVA DE PASTILHAS!

SEREMOS OS PATOS MAIS PODEROSOS DO ESPAÇO!

ENQUANTO ISSO...

OPA! ALGO HORROROSO SE APROXIMA!

OPA! ALGO HORROROSO SE APROXIMA!

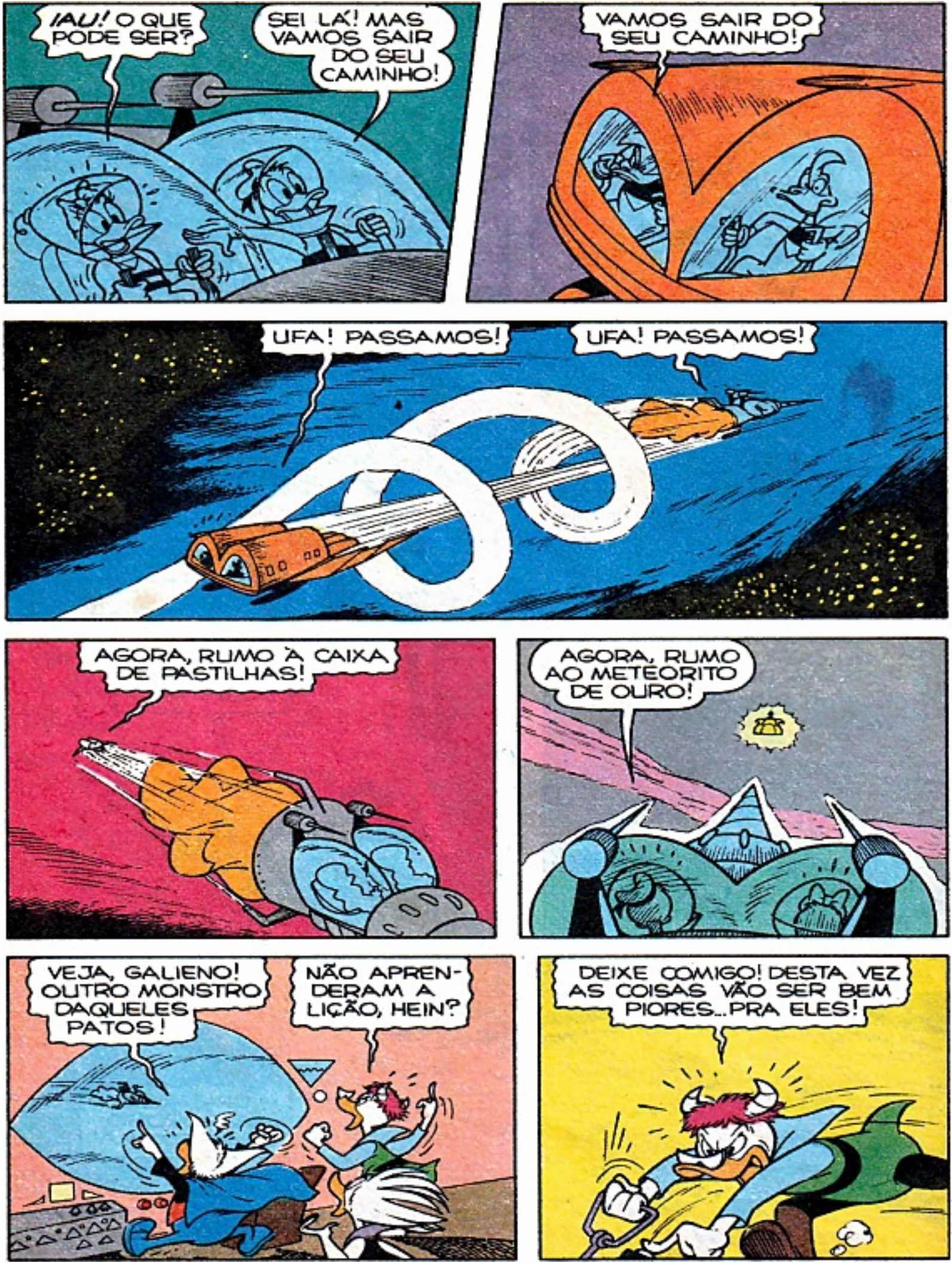
IAU! O QUE PODE SER?
SEI LÁ! MAS VAMOS SAIR DO SEU CAMINHO!
VAMOS SAIR DO SEU CAMINHO!
UFA! PASSAMOS!
UFA! PASSAMOS!
AGORA, RUMO À CAIXA DE PASTILHAS!
AGORA, RUMO AO METEORITO DE OURO!
VEJA, GALIENO! OUTRO MONSTRO DAQUELES PATOS!
NÃO APRENDERAM A LIÇÃO, HEIN?
DEIXE COMIGO! DESTA VEZ AS COISAS VÃO SER BEM PIORES...PRA ELES!

ATENÇÃO JOVENS BRASILEIROS de 16 a 22 anos!!!

Garantam seu Futuro ingressando na Gloriosa "Força Aérea Brasileira". Seja um Futuro Oficial com todas as vantagens próprias da Vida Militar Ativa.

ESCOLA ESPECIALIZADA AERONÁUTICA

Mais de 20 anos de experiência no preparo de alunos e completa orientação. ALTO ÍNDICE DE APROVAÇÃO. Você também poderá estudar e se formar por conta do Governo Federal.

CARREIRA BRILHANTE E FUTURO PROMISSOR, COM AS VANTAGENS PRÓPRIAS DA VIDA MILITAR ATIVA

De acordo com a Portaria nº 379-GM/3 de 20/5/1966, do Ministério da Aeronáutica. Vencimentos - Gratificação de função Militar - Gratificação de tempo de serviço - Gratificação de localidade especial - Transporte - Ajuda de custo - Representação Salário-família - Diária fora de sede - Alimentação reembolsável - Assistência médico-hospitalar e odontológica - Moradia em casa ou apartamento da própria Aeronáutica - Férias - Licenças comuns e especiais (6 meses) - Aumentos anuais de vencimentos etc.

JOVEM. Seja um sargento e técnico da E.E.AER., de vôo ou terra, e consiga, em pouco espaço de tempo, uma profissão condigna e altamente remunerada, pois a Escola Especializada Aeronáutica necessita de técnicos para manter em vôo seus aviões através de todo o País.

EIS AS VANTAGENS QUE VOCÊ TERÁ, INICIALMENTE, COMO ALUNO DA E.E.AER.

Fardamento igual ao de sargento (diferença apenas nas divisas) - Alojamento (moradia e estudo na própria Escola) - Férias duas vezes por ano - Licença aos sábados e domingos - Todo material escolar - Vencimentos (pequeno ordenado mensal para as despesas pessoais) - Alimentação sadia - Esportes - Cinema - Cassino com televisão - Passeios - Assistência médica, dentária e hospitalar e outras inúmeras vantagens.

EIS ALGUMAS DAS ESPECIALIDADES QUE VOCÊ PODERÁ SEGUIR DE ACORDO COM A SUA VOCAÇÃO

Controlador de vôo - Mecânico de avião (Vôo) - Rádio Telegrafista de Vôo ou de terra - Fotógrafo de Vôo - Observador Meteorológico - Mecânico de armamento (Vôo) - Técnico de Rádio e Radar. São 30 especialidades ao todo.

APÓS O CURSO, O ALUNO SERÁ GRADUADO TERCEIRO SARGENTO DA ATIVA DA E.E.AER.

Ao ser promovido à graduação acima, você receberá também um diploma de técnico em uma das 30 especialidades existentes na Força Aérea Brasileira, tendo direito, daí por diante, a outras inúmeras vantagens, tais como: Promoções até Suboficial, viagens, férias, licenças comuns e especiais, assistência médica extensiva à esposa e filhos, podendo galgar o oficialato, desde que satisfaça os requisitos exigidos, com possibilidades também de cursar faculdade.

AERONÁUTICA
PREPARATÓRIO

À ESCOLA PREPARATÓRIA P/OFICIAIS DA AERONÁUTICA
Rua Jaú, 1092 - 2.º andar - conj. 26 - Caixa Postal 198 - CEP 11700 - Praia Grande - São Paulo

Solicito informações grátis:

Nome _____ Idade _____

Endereço _____ nº _____

Bairro _____ CEP _____

Cidade _____ Estado _____

AD-161

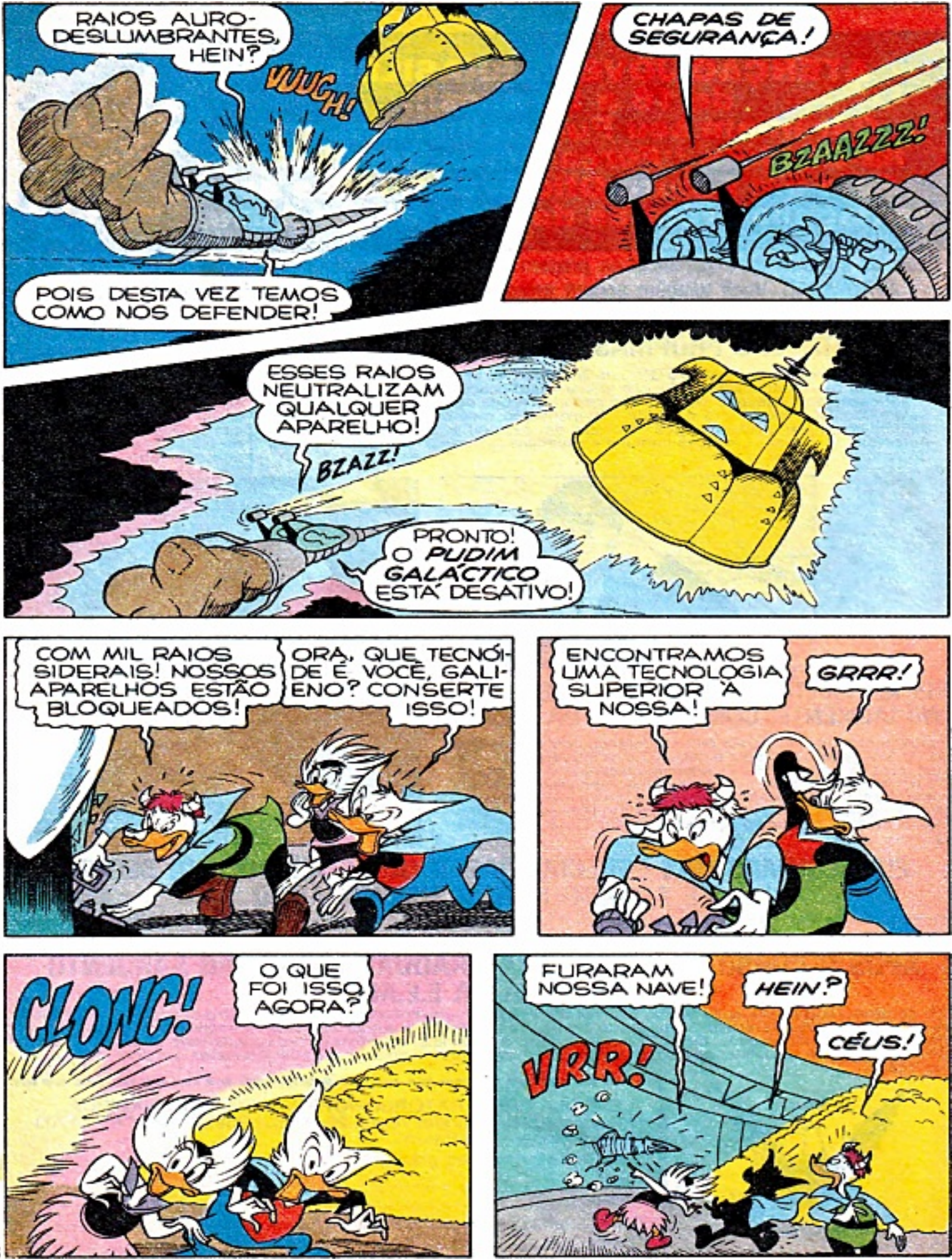
RAIOS AURO-DESLUMBRANTES, HEIN?
VUUGH!
POIS DESTA VEZ TEMOS COMO NOS DEFENDER!
CHAPAS DE SEGURANÇA!
BZAAZZZ!
ESSES RAIOS NEUTRALIZAM QUALQUER APARELHO!
BZAZZ!
PRONTO! O PUDIM GALÁCTICO ESTÁ DESATIVO!
COM MIL RAIOS SIDERAIS! NOSSOS APARELHOS ESTÃO BLOQUEADOS!
ORA, QUE TECNÓIDE É VOCÊ, GALIENO? CONSERTE ISSO!
ENCONTRAMOS UMA TECNOLOGIA SUPERIOR À NOSSA!
GRRR!
CLONC!
O QUE FOI ISSO AGORA?
FURARAM NOSSA NAVE!
HEIN?
VRR!
CÉUS!

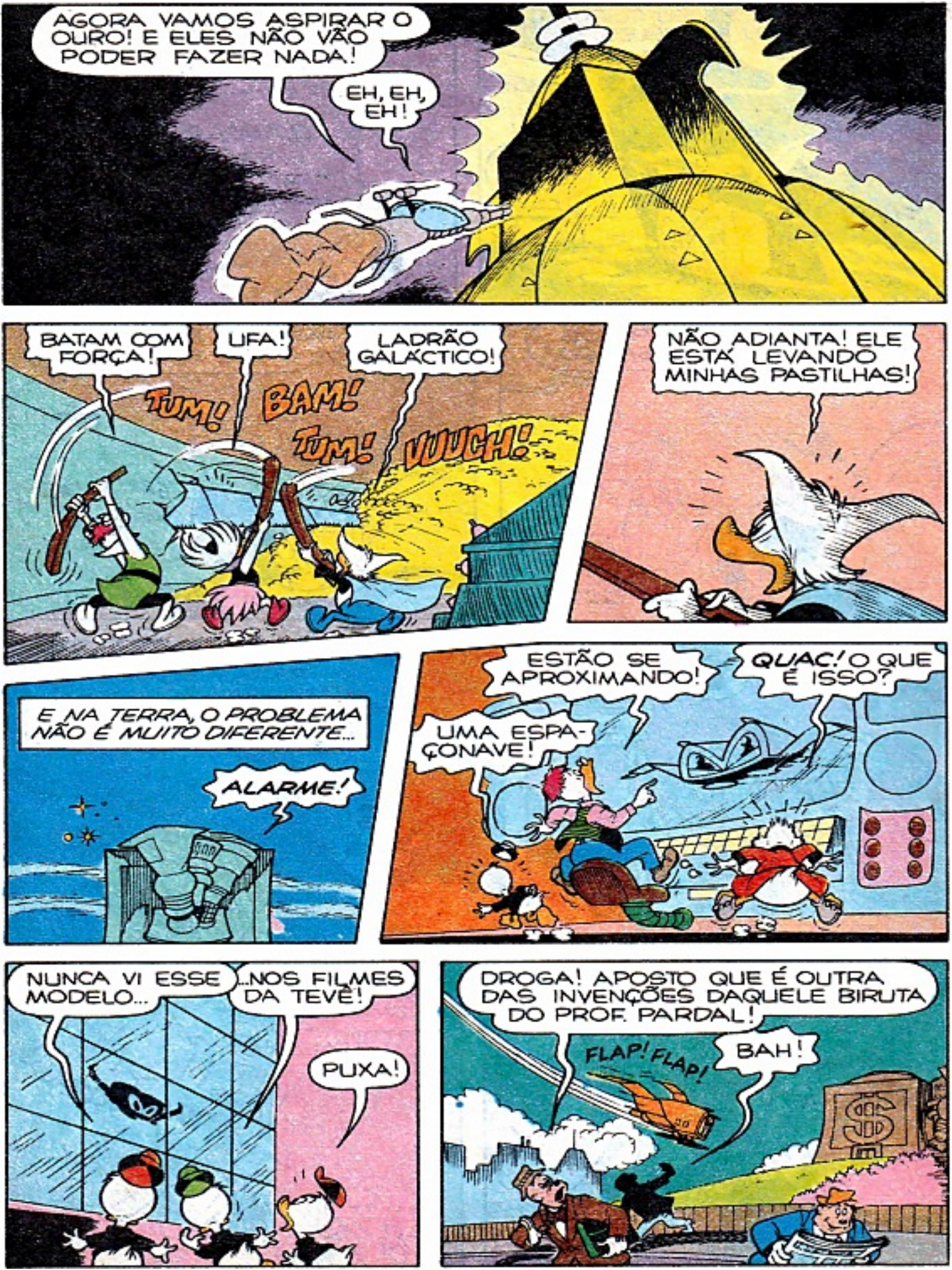
AGORA VAMOS ASPIRAR O OURO! E ELES NÃO VÃO PODER FAZER NADA!
EH, EH, EH!
BATAM COM FORÇA!
UFA!
LADRÃO GALÁCTICO!
TUM!
BAM!
TUM!
VUUCH!
NÃO ADIANTA! ELE ESTÁ LEVANDO MINHAS PASTILHAS!
E NA TERRA, O PROBLEMA NÃO É MUITO DIFERENTE...
ALARME!
ESTÃO SE APROXIMANDO!
QUAC! O QUE É ISSO?
UMA ESPAÇONAVE!
NUNCA VI ESSE MODELO...
...NOS FILMES DA TEVÊ!
PUXA!
DROGA! APOSTO QUE É OUTRA DAS INVENÇÕES DAQUELE BIRUTA DO PROF. PARDAL!
FLAP! FLAP!
BAH!

DESCEU NO JARDIM, SEU PATINHAS!
EU CUIDO DELES!
FLAP!
FLAP!

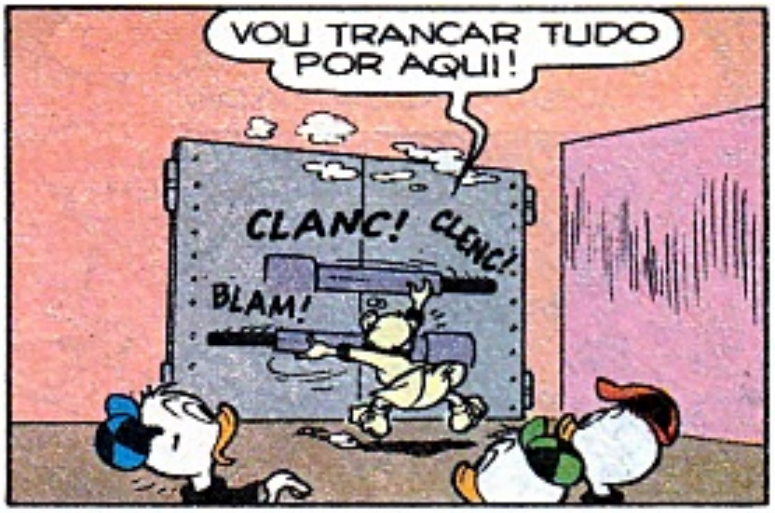
VOU TRANCAR TUDO POR AQUI!
CLANC!
CLENC!
BLAM!

VEJAM... PATOS DO ESPAÇO!

PARECEM PERIGOSOS! O QUE FAREMOS?
GRR! AU! AU!
MIAUU!

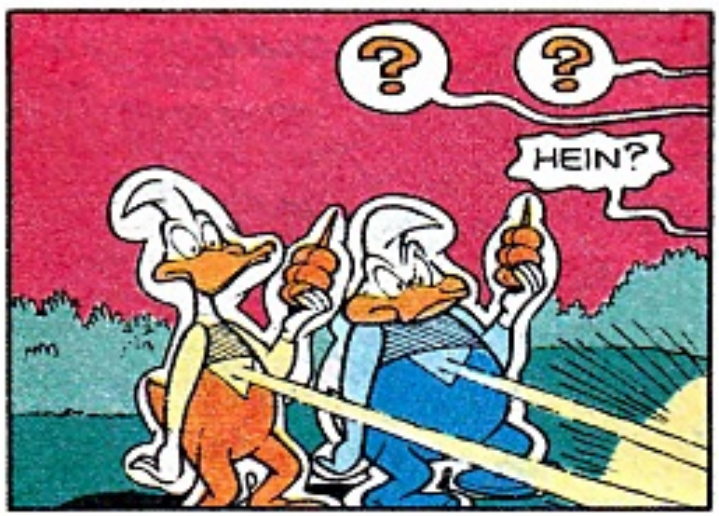
?
?
HEIN?

VIRAM ISSO? DISPARARAM RAIOS ANTIGRAVITACIONAIS!

O QUE SERÁ ISSO?
SEI LÁ! MAS ESTÁ APONTANDO PRO NOSSO REI!

VAMOS MUDAR ISSO AGORA MESMO!
FALOU!
BZAAACCCC!

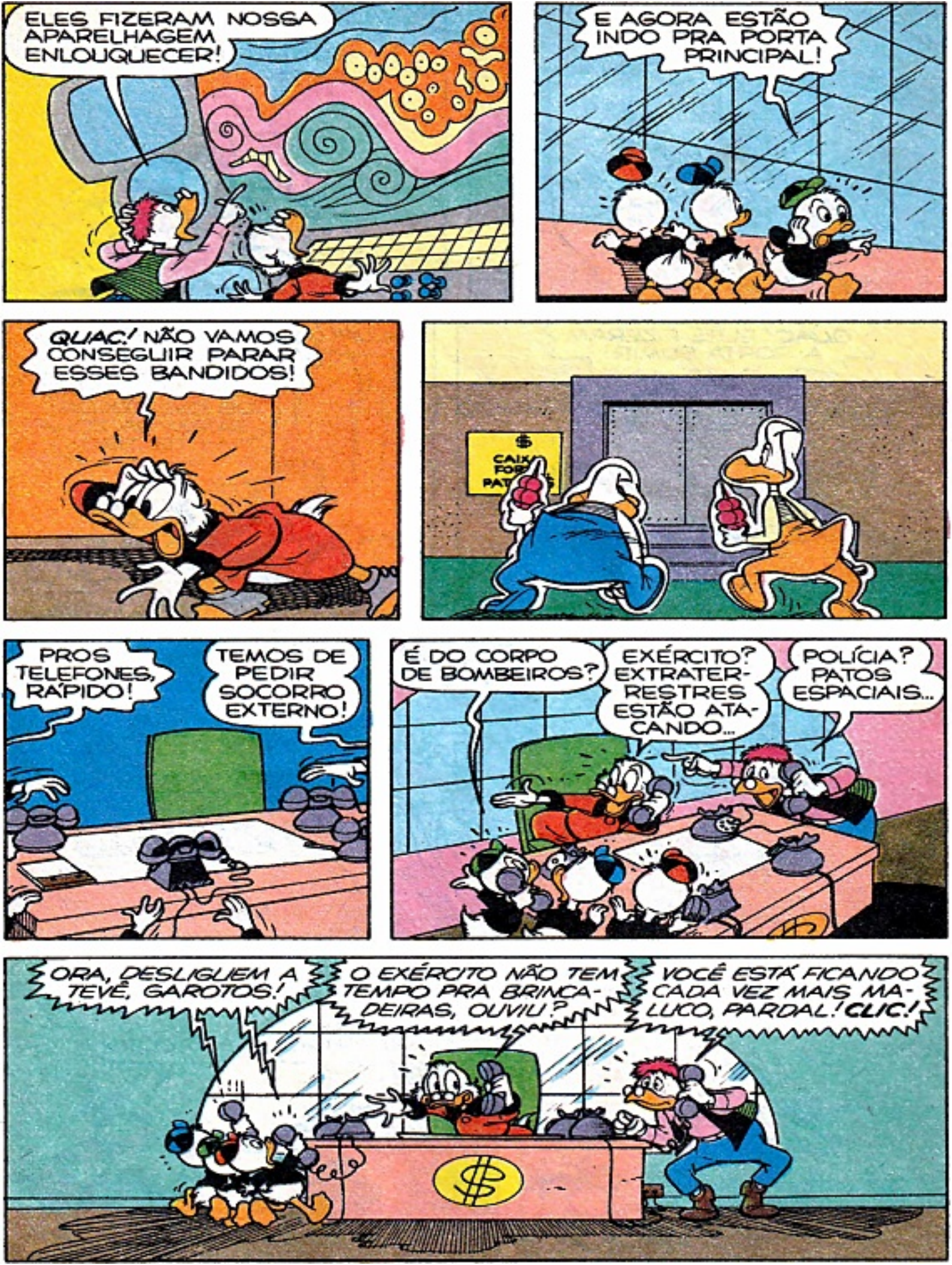
ELES FIZERAM NOSSA APARELHAGEM ENLOUQUECER!
E AGORA ESTÃO INDO PRA PORTA PRINCIPAL!
QUAC! NÃO VAMOS CONSEGUIR PARAR ESSES BANDIDOS!
$
CAIXA FORTE PATOS
PROS TELEFONES, RÁPIDO!
TEMOS DE PEDIR SOCORRO EXTERNO!
É DO CORPO DE BOMBEIROS?
EXÉRCITO? EXTRATERRESTRES ESTÃO ATACANDO...
POLÍCIA? PATOS ESPACIAIS...
ORA, DESLIGUEM A TEVÊ, GAROTOS!
O EXÉRCITO NÃO TEM TEMPO PRA BRINCADEIRAS, OUVIU?
VOCÊ ESTÁ FICANDO CADA VEZ MAIS MALUCO, PARDAL! CLIC!

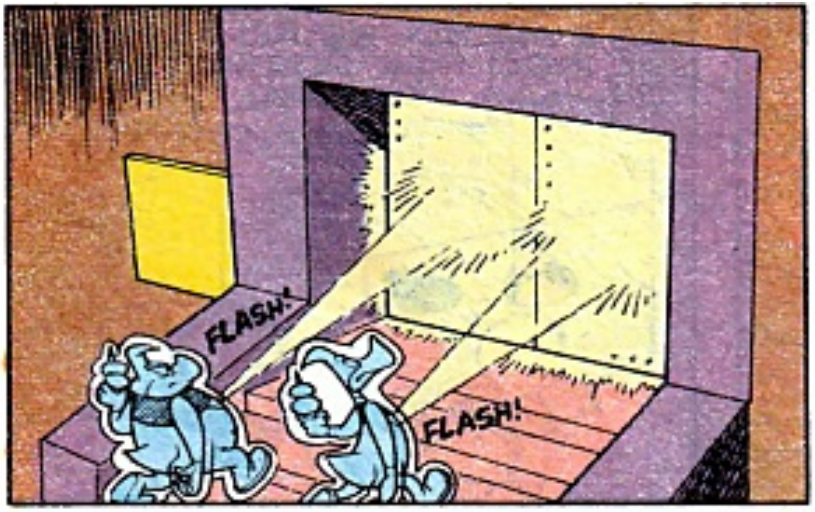
FLASH!
FLASH!

MUITO BEM! EU MESMO VOU TER DE DEFENDER MEU TERRITÓRIO!

QUAC! ELES FIZERAM A PORTA SUMIR!

GLUP!
QUE PROCESSO FABULOSO! QUE ELEMENTO...
SEM LEVANTAMENTOS CIENTÍFICOS! SAIAM DA ZONA DE TIRO!

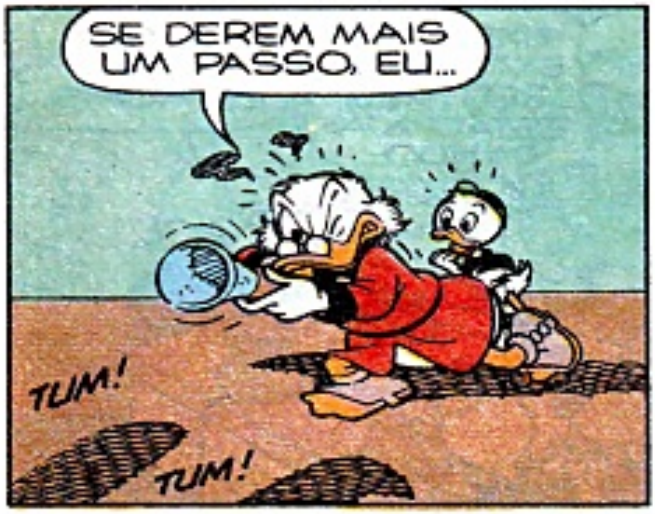
SE DEREM MAIS UM PASSO, EU...
TLIM!
TUM!

EI! O QUE ACONTECEU?
PARECE QUE...
HÃ?
FLASH!
FLASH!

NÃO POSSO TIRAR MEUS PÉS DO CHÃO!
É VERDADE!

TALVEZ SEJA UMA SIMBIOSE ENTRE AS PARTÍCULAS TROPOSFÉRICAS...
PARE COM ESSAS PALAVRAS DIFÍCEIS, PARDAL! INVENTE LOGO O ANTÍDOTO!

ESTÃO INDO PRO COFRE CENTRAL! ESTOU COM UM MAU PRESSENTIMENTO...

ENQUANTO ISSO, NA AURO-NAVE...

ESTÃO LEVANDO NOSSAS PASTILHAS! FAÇA ALGUMA COISA, GALIENO!

COMO, SE NOSSOS CIRCUITOS FORAM PARALISADOS?

VUUUCH!

ACABOU, DONALD?

SÓ MAIS UM POUCO, MARGARIDA!

DEPOIS VAMOS VOAR DAQUI, QUE EU NÃO QUERO PERDER A FESTA, CERTO?

TUDO BEM!

HUM... *EU* VOU CUIDAR DESSE PATO, MEU REI!

O QUE PRETENDE, FOFURA?

ACABAR COM ELE! VOU CAPRICHAR NA MAQUIAGEM!

OH... ESTÁ MARAVILHOSA!
OBRIGADO, GALIENO! AGORA VOU PÔR MEU FASCÍNIO GALÁCTICO EM AÇÃO!

PRIMEIRO, LANÇO UNS OLHARES ENFEITIÇADORES...
BIP!
BIP!
BIP!

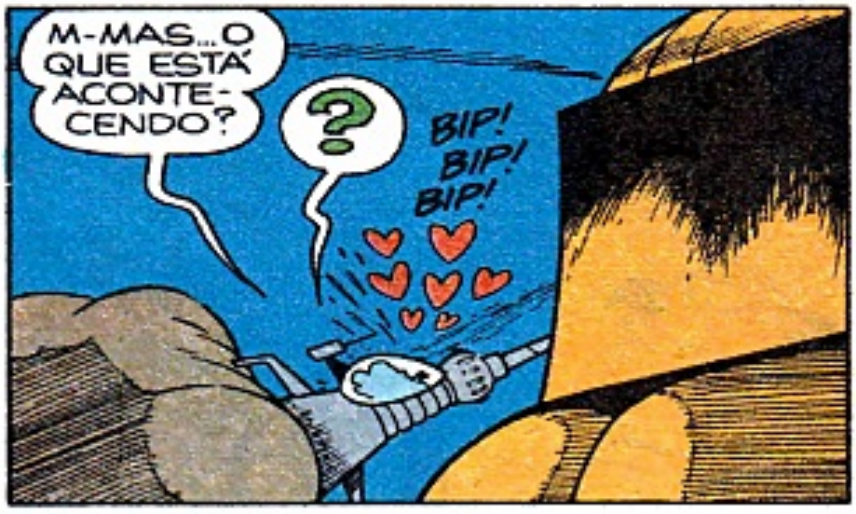
M-MAS...O QUE ESTÁ ACONTECENDO?
?
BIP!
BIP!
BIP!

DONALD, O QUE VOCÊ TEM?
GLUB! GLUB!

DEU CERTO! ELE ENTROU NA MINHA!

PRECISO VER ESTA MARAVILHA DE PERTO...LINDA!
OH...ELE ESTÁ DELIRANDO!

VAMOS, SEU PAQUERADOR CÓSMICO! ACORDE!
IUHUUU! COISINHA FOFAAA...
CLANC!

O PATÃO ENGOLIU A ISCA DIREITINHO!
CLANC!

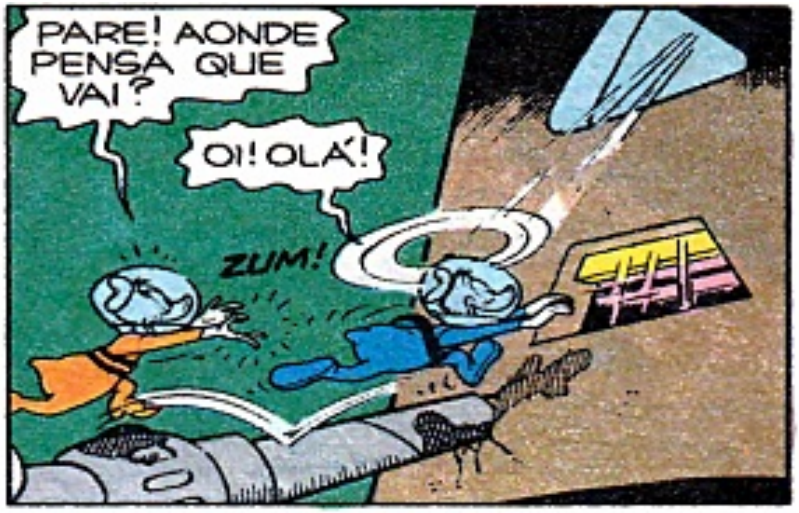
PARE! AONDE PENSA QUE VAI?
OI! OLÁ!
ZUM!

PRECISO CORRER ANTES QUE FECHEM A PORTINHOLA!
CLANC!

UFA! BEM NA HORA!
EI! ESTA SALA É TODA DE... OURO!

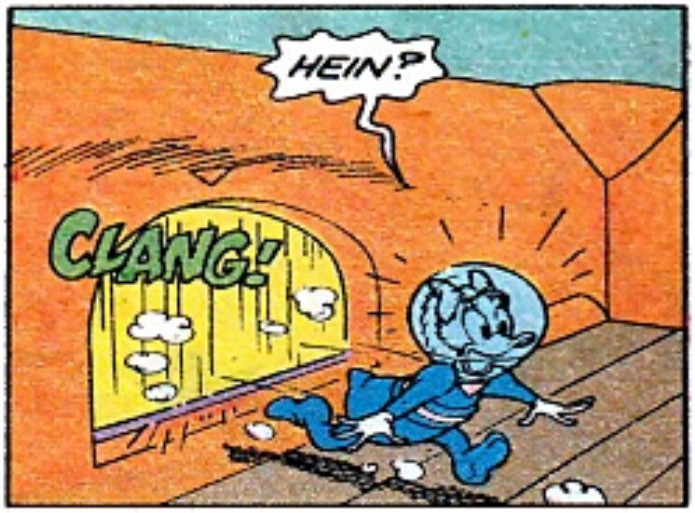
HEIN?
CLANG!

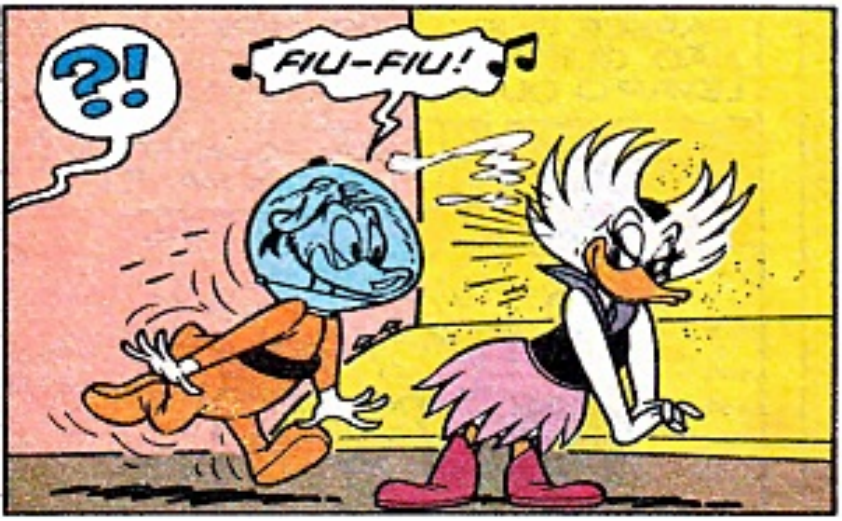
?!
FIU-FIU!

AGORA ESSA DENGOSA GALÁCTICA VAI VER COM QUANTO METAL SE FAZ UMA NAVE!

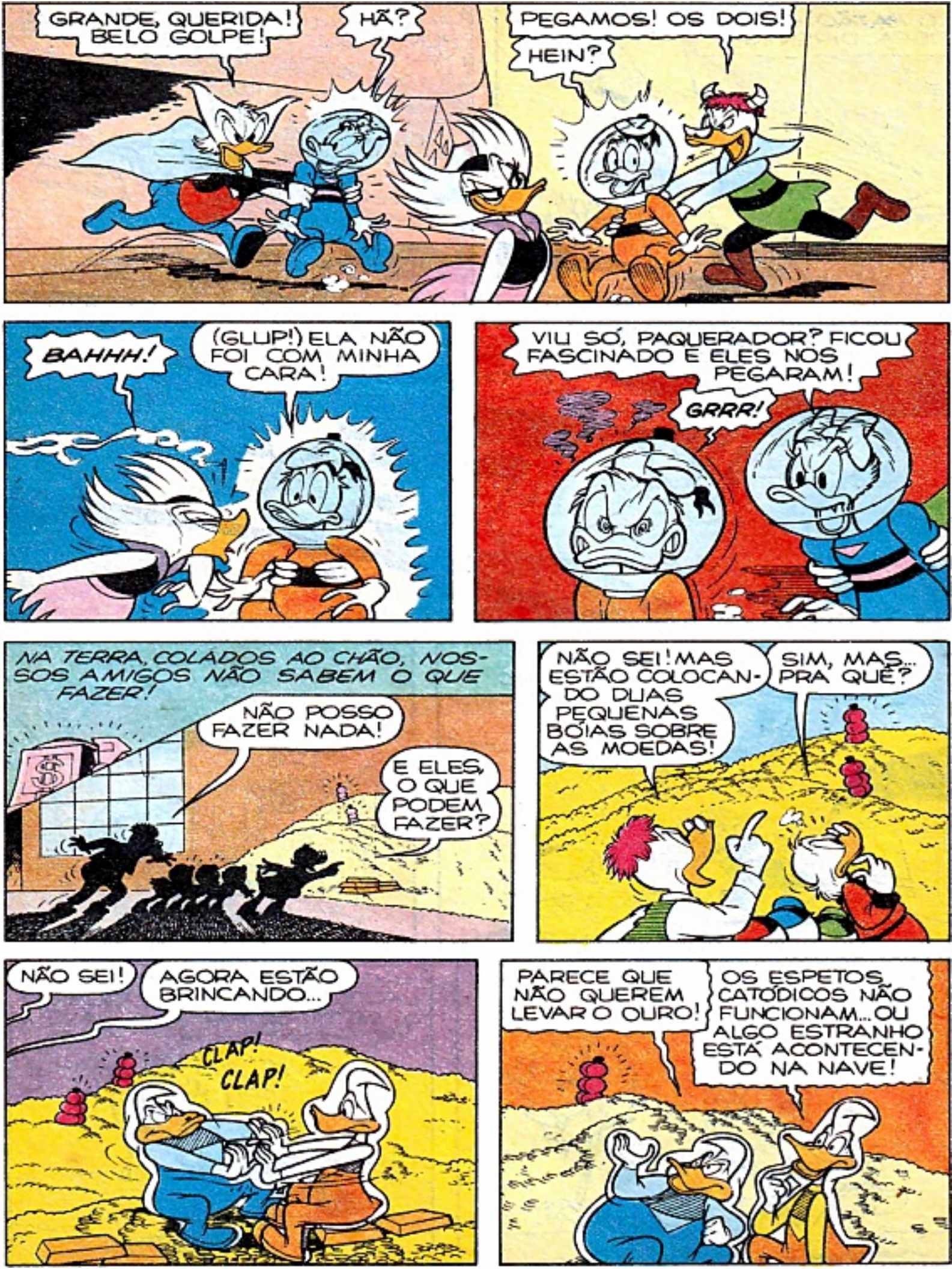
GRANDE, QUERIDA! BELO GOLPE!
HÃ?
PEGAMOS! OS DOIS!
HEIN?
BAHHH!
(GLUP!) ELA NÃO FOI COM MINHA CARA!
VIU SÓ, PAQUERADOR? FICOU FASCINADO E ELES NOS PEGARAM!
GRRR!
NA TERRA, COLADOS AO CHÃO, NOSSOS AMIGOS NÃO SABEM O QUE FAZER!
NÃO POSSO FAZER NADA!
E ELES, O QUE PODEM FAZER?
NÃO SEI! MAS ESTÃO COLOCANDO DUAS PEQUENAS BÓIAS SOBRE AS MOEDAS!
SIM, MAS... PRA QUÊ?
NÃO SEI!
AGORA ESTÃO BRINCANDO...
CLAP! CLAP!
PARECE QUE NÃO QUEREM LEVAR O OURO!
OS ESPETOS CATÓDICOS NÃO FUNCIONAM... OU ALGO ESTRANHO ESTÁ ACONTECENDO NA NAVE!

O QUE SERÁ QUE ESTÃO DIZENDO?
NÃO DEVE SER NADA DE BOM PRA MIM!
E CONTINUAM BRINCANDO!

MAS ISSO É BEM FEITO, TIO!
O SENHOR NÃO QUIS OUVIR A GENTE! SÓ OLIVE SUA AMBIÇÃO!
ORA, MAS...

A SITUAÇÃO É MUITO PARECIDA TANTO NA NAVE QUANTO NA TERRA!
DROGA! ESTAMOS AQUI PARADOS NO ESPAÇO SEM PODER FAZER NADA!
DROGA! ESTAMOS AQUI PRESOS NO CHÃO SEM PODER FAZER NADA!

NÃO POSSO TRANSFERIR O OURO DOS PATOS PRA CÁ PORQUE...
...ESTAMOS COM A APARELHAGEM PARALISADA! JÁ DISSE ISSO MIL VEZES!
GRR!

RETIRE SEUS RAIOS E DEVOLVA AS PASTILHAS... AGORA!
NÃO ENTENDO O QUE DIZ E NÃO GOSTO DE SEUS MODOS, ENTENDEU?

ELE DEVE SER O CHEFE DESSA TURMA! E PELOS GESTOS QUER SEU OURO DE VOLTA!

ESCUTE AQUI! POR QUE ESTÁ NOS PRENDENDO?
O QUE DIZ ESSA PATA? HUM... ELA TEM PERSONALIDADE!

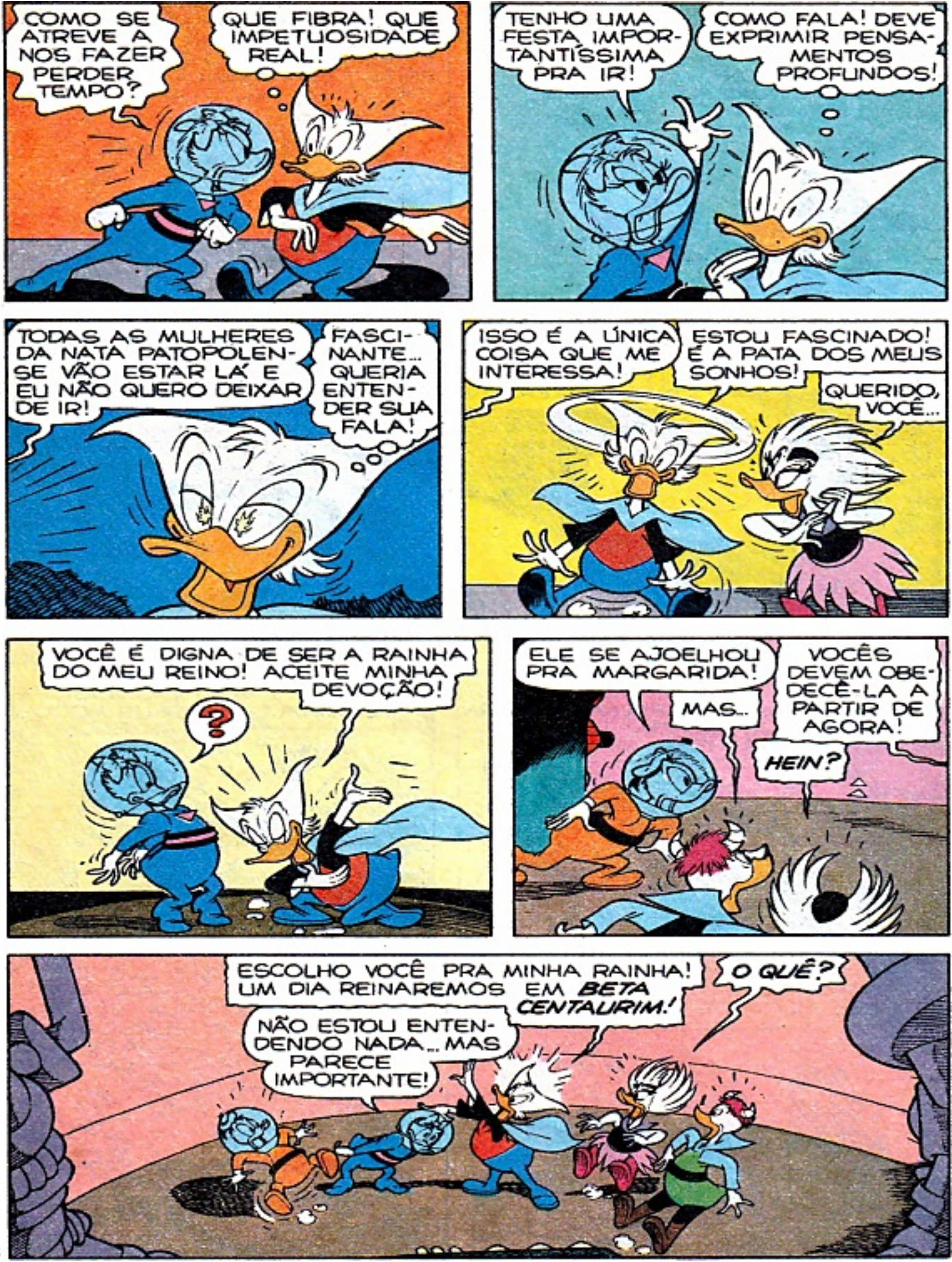
COMO SE ATREVE A NOS FAZER PERDER TEMPO?
QUE FIBRA! QUE IMPETUOSIDADE REAL!
TENHO UMA FESTA IMPORTANTÍSSIMA PRA IR!
COMO FALA! DEVE EXPRIMIR PENSAMENTOS PROFUNDOS!
TODAS AS MULHERES DA NATA PATOPOLENSE VÃO ESTAR LÁ E EU NÃO QUERO DEIXAR DE IR!
FASCINANTE... QUERIA ENTENDER SUA FALA!
ISSO É A ÚNICA COISA QUE ME INTERESSA!
ESTOU FASCINADO! É A PATA DOS MEUS SONHOS!
QUERIDO, VOCÊ...
VOCÊ É DIGNA DE SER A RAINHA DO MEU REINO! ACEITE MINHA DEVOÇÃO!
?
ELE SE AJOELHOU PRA MARGARIDA!
MAS...
VOCÊS DEVEM OBEDECÊ-LA A PARTIR DE AGORA!
HEIN?
ESCOLHO VOCÊ PRA MINHA RAINHA! UM DIA REINAREMOS EM BETA CENTAURIM!
O QUÊ?
NÃO ESTOU ENTENDENDO NADA... MAS PARECE IMPORTANTE!

GANHE MAIS DINHEIRO

estudando por correspondência nas

ESCOLAS ASSOCIADAS

SEDE: AVENIDA SANTO AMARO, 483 - VILA NOVA CONCEIÇÃO
CAIXA POSTAL 19.155 - CEP 01000 - SÃO PAULO - CAPITAL

APRENDA A
FOTOGRAFAR E REVELAR
COLORIDO/PRETO E BRANCO

Um curso destinado a todos os que desejam aprender os segredos da FOTOGRAFIA. Poderá trabalhar em sua própria casa e ganhar mais dinheiro nas horas vagas, sem emprego de capital. Ensinamos também a copiar fotografias a cores no papel. GRÁTIS: Uma máquina fotográfica e laboratório para revelar.

RADIOTÉCNICO
TRANSISTORES E TELEVISÃO
(PRETO E BRANCO/COLORIDO)

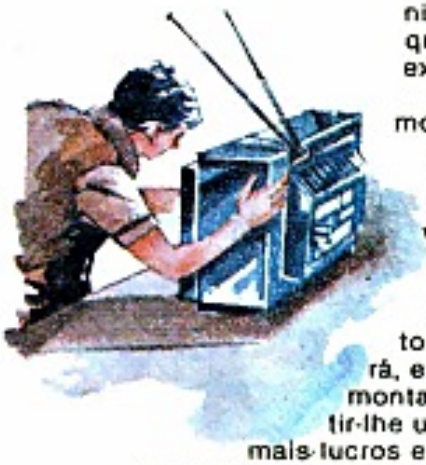

Estamos na era das comunicações e isso torna qualquer atividade do setor um excelente campo profissional. Por isso, nós ensinamos você a consertar, montar e fazer seus próprios aparelhos; tudo sobre receptores de rádio e televisão, transistores, amplificadores, receptores de AM, e FM, caixas acústicas, etc. Este curso está todo ilustrado e você poderá, em sua própria residência, montar uma oficina para garantir-lhe uma profissão liberal e ter mais lucros em pouco tempo. GRÁTIS: Um "Kits" completo para montar um rádio AM, mais soldador, solda e Chave-de-fenda.

OUTROS CURSOS QUE MANTEMOS:

- DESENHO ARTÍSTICO E PUBLICITÁRIO
- COMPUTAÇÃO ELETRÔNICA
- JORNALISMO
- CONTABILIDADE PRÁTICA
- SUPLETIVO DO 1.º GRAU
- PRÁTICO PERFUMISTA
- AGROPECUÁRIA
- AUXILIAR DE ENFERMAGEM
- ELETRICIDADE
- INGLÊS COM FITAS
- RELOJOEIRO TÉCNICO
- AR CONDICIONADO E REFRIGERAÇÃO
- PINTURA DE IMAGENS
- BELEZA DA MULHER MODERNA
- TÉCNICO EM INSTALAÇÕES HIDRÁULICAS E SANITÁRIAS
- MESTRE DE OBRAS
- CORTE E COSTURA
- VIOLÃO E GUITARRA

Solicite AINDA HOJE o Catálogo Ilustrado de nossos Cursos

GRÁTIS! Material completo para o aprendizado.

ESCOLAS ASSOCIADAS Caixa Postal: 19155
CEP 01000 — Vila Nova Conceição — São Paulo - Capital

Peço enviar-me, gratuitamente, informações sobre o curso:

(Indicar o desejado).....

Nome.....

Rua..... Nº .....

CEP..... Bairro..... C. Postal .....

Cidade..... Estado .....

AD - 161

AINDA MAIS: CARTEIRA DE ESTUDANTE E ATESTADO DE CONCLUSÃO NO FINAL DO CURSO, GRATUITAMENTE

PRA MIM, ESSE IDIOTA GALÁCTICO ESTÁ É PONDO AS MANGUINHAS DE FORA!
CALE O BICO, PAQUERADOR! PELO JEITO ELE ME QUER PRA RAINHA!

ESTAMOS PARALISADOS NO AR, MAJESTADE!
O QUE ELA TEM QUE EU NÃO TENHO?
QUIETOS! AGORA SÓ QUERO PENSAR NESSA FORMOSURA!

VENHA, RAINHA, CONHECER SEU REINO!
QUE APARELHOS ESTRANHOS! E SÃO TODOS DE OURO!

O OURO É A NOSSA FONTE DE VIDA!
HUM... OS MOTORES CONSOMEM MOEDAS DE OURO! QUE INTERESSANTE!

SEREMOS MUITO FELIZES!
ELE ATÉ QUE É BONITÃO!

NÃO ESQUEÇAM... ESSA É A SUA RAINHA!
É ISSO MESMO! SEJA LÁ O QUE FOR!

VAMOS, TERRESTRE, DEVOLVA O QUE NOS ROUBOU!
M-MARGARIDA, O QUE...

ELE VAI DEVOLVER O OURO, ENTENDEU?
OH... QUE INTELIGÊNCIA! DOBROU O PATO, NA CERTA!

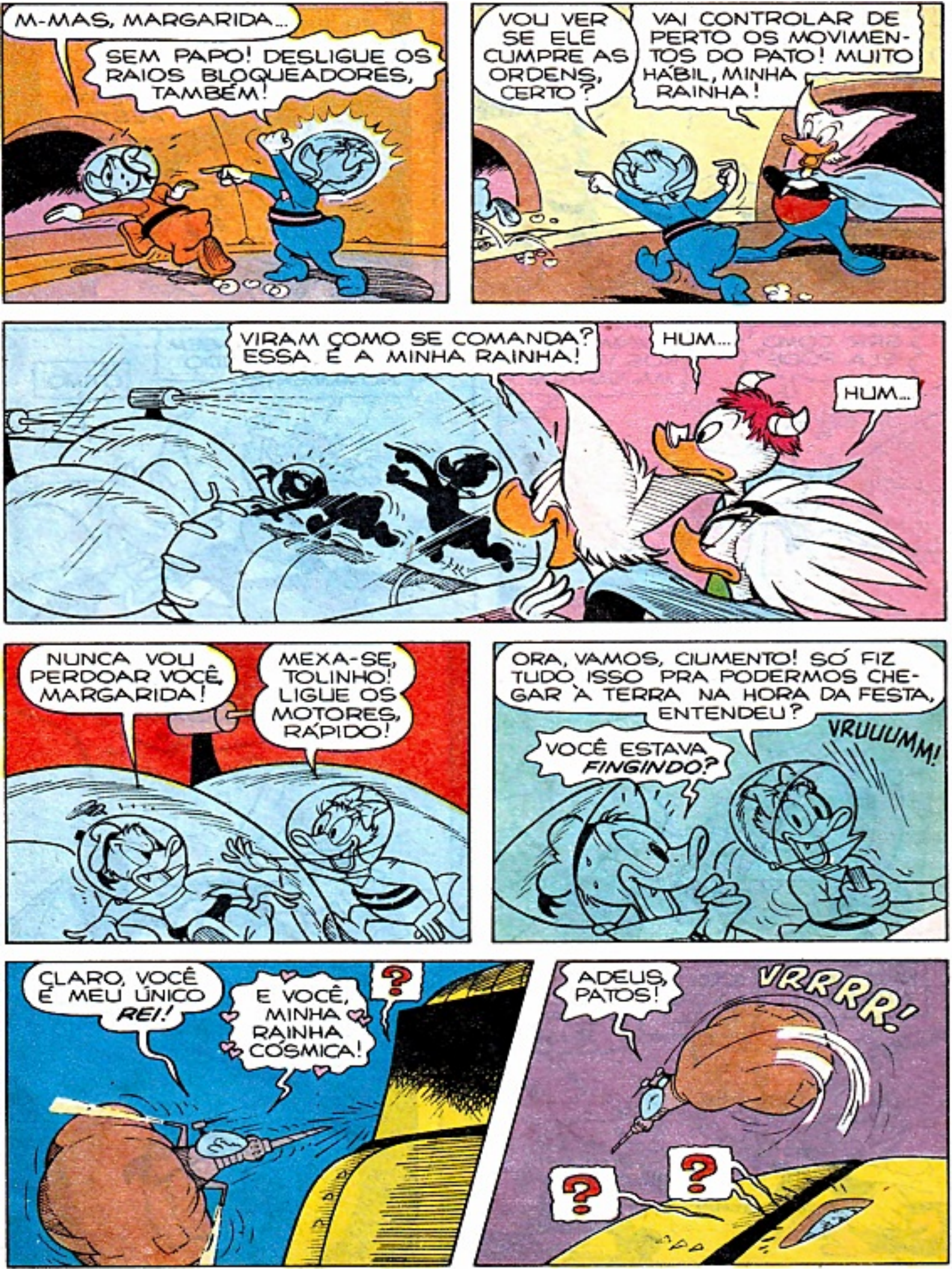
M-MAS, MARGARIDA...
SEM PAPO! DESLIGUE OS RAIOS BLOQUEADORES, TAMBÉM!
VOU VER SE ELE CUMPRE AS ORDENS, CERTO?
VAI CONTROLAR DE PERTO OS MOVIMENTOS DO PATO! MUITO HÁBIL, MINHA RAINHA!
VIRAM COMO SE COMANDA? ESSA É A MINHA RAINHA!
HUM...
HUM...
NUNCA VOU PERDOAR VOCÊ, MARGARIDA!
MEXA-SE, TOLINHO! LIGUE OS MOTORES, RÁPIDO!
ORA, VAMOS, CIUMENTO! SÓ FIZ TUDO ISSO PRA PODERMOS CHEGAR À TERRA NA HORA DA FESTA, ENTENDEU?
VOCÊ ESTAVA *FINGINDO?*
VRUUUMM!
CLARO, VOCÊ É MEU ÚNICO *REI!*
E VOCÊ, MINHA RAINHA CÓSMICA!
?
ADEUS, PATOS!
VRRRR!
?
?

ELES ESTÃO INDO EMBORA!
VIU SÓ? ELA ERA UMA TRAIDORA!
NOS ENGANOU!

EH, EH, EH! GRANDE GOLPE!
SINTO UM POUCO DE PENA DAQUELE BONITÃO, MAS *FESTA* É *FESTA!*

GRR! COMO ELA PÔDE?
VAMOS NOS VINGAR, MAJESTADE!

NOSSA APARELHAGEM ESTÁ FUNCIONANDO NOVAMENTE!
ÓTIMO!

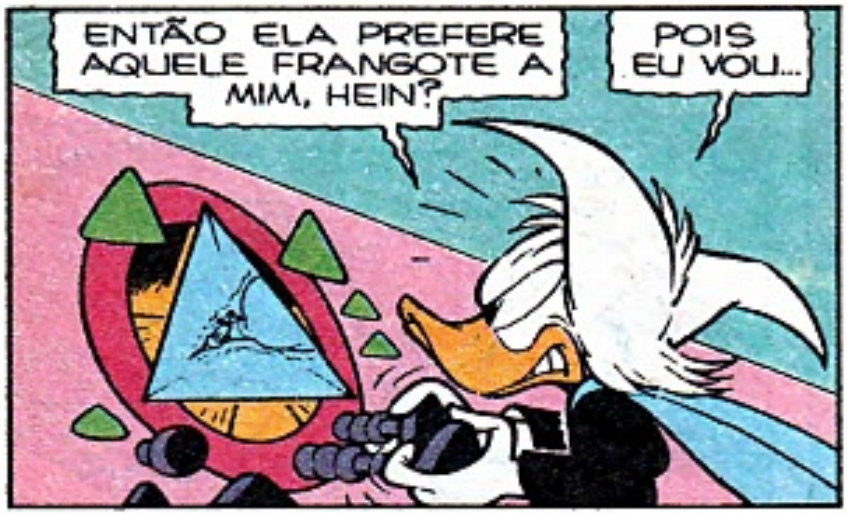
ENTÃO ELA PREFERE AQUELE FRANGOTE A MIM, HEIN?
POIS EU VOU...

NÃO POSSO! ELA É MARAVILHOSA DEMAIS PRA TER ESSE FIM!

NÃO VAI ATIRAR?
SÃO UM ALVO FÁCIL!
PENSEM... O OURO SERIA PULVERIZADO TAMBÉM!

MAS A SITUAÇÃO PARECE QUE ESTÁ PARA MUDAR...

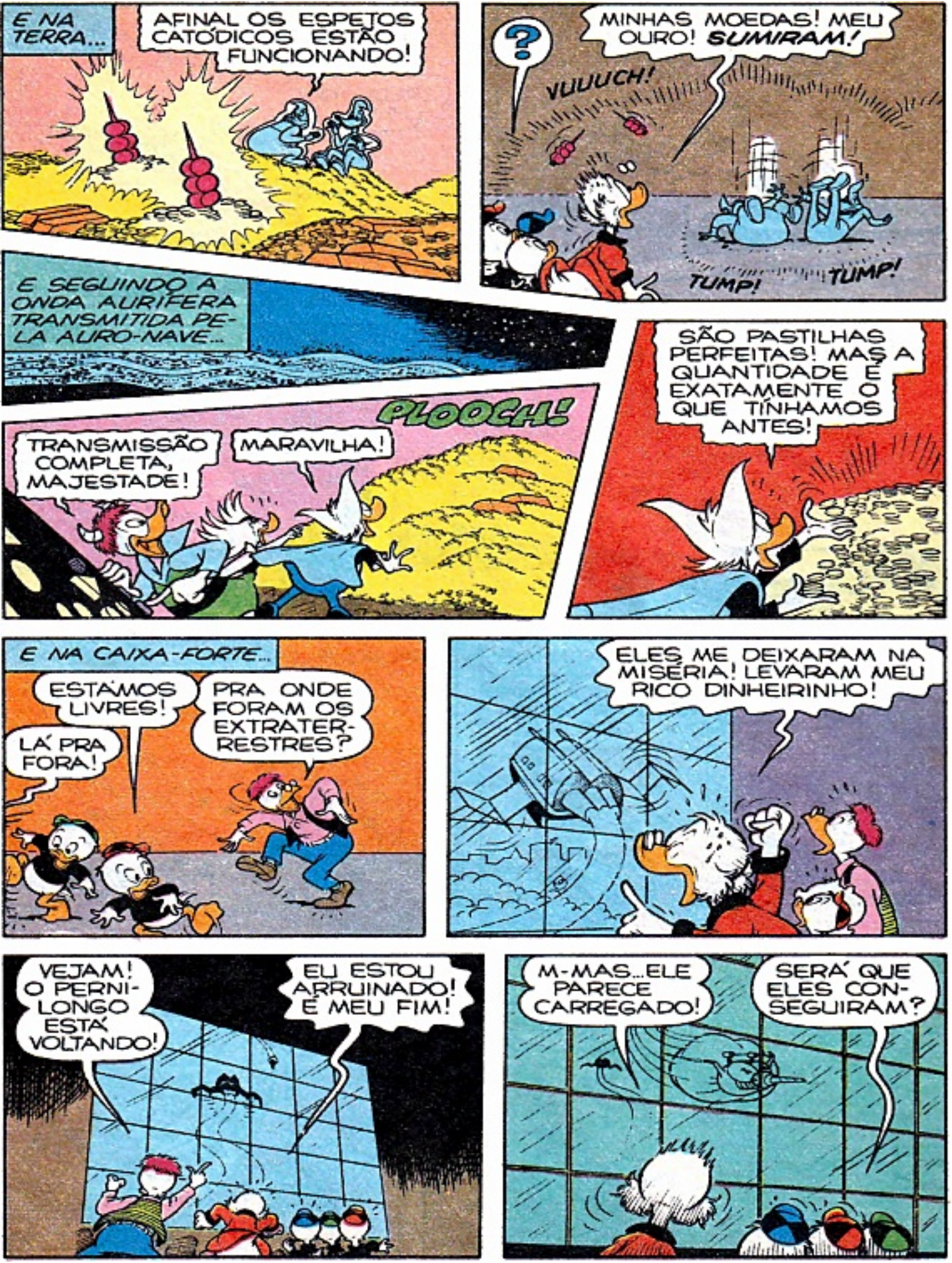
E NA TERRA...
AFINAL OS ESPETOS CATÓDICOS ESTÃO FUNCIONANDO!
?
MINHAS MOEDAS! MEU OURO! SUMIRAM!
VUUUCH!
TUMP!
TUMP!
E SEGUINDO A ONDA AURÍFERA TRANSMITIDA PELA AURO-NAVE...
PLOOCH!
TRANSMISSÃO COMPLETA, MAJESTADE!
MARAVILHA!
SÃO PASTILHAS PERFEITAS! MAS A QUANTIDADE É EXATAMENTE O QUE TÍNHAMOS ANTES!
E NA CAIXA-FORTE...
ESTAMOS LIVRES!
LÁ PRA FORA!
PRA ONDE FORAM OS EXTRATERRESTRES?
ELES ME DEIXARAM NA MISÉRIA! LEVARAM MEU RICO DINHEIRINHO!
VEJAM! O PERNILONGO ESTÁ VOLTANDO!
EU ESTOU ARRUINADO! É MEU FIM!
M-MAS...ELE PARECE CARREGADO!
SERÁ QUE ELES CONSEGUIRAM?

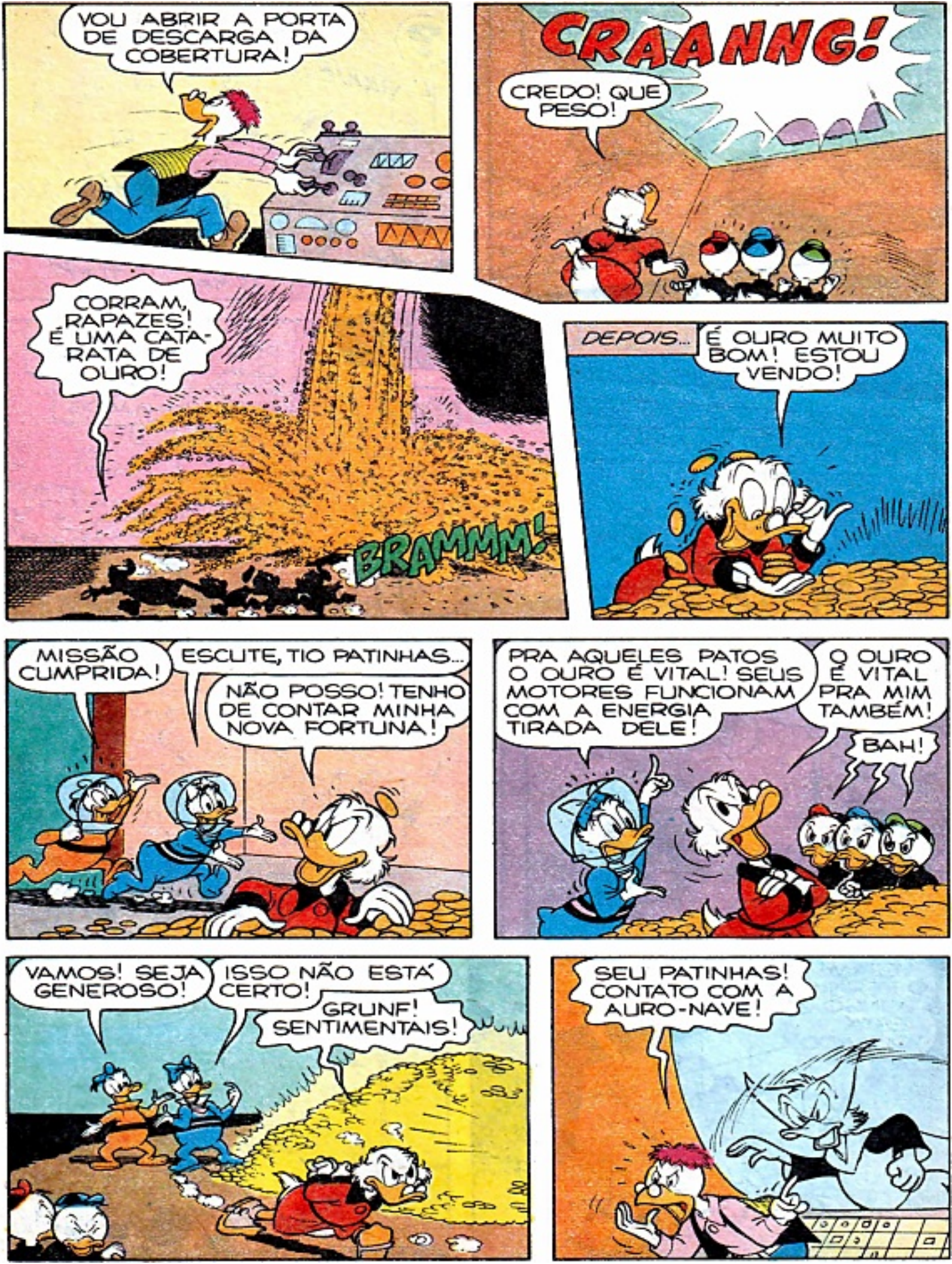
VOU ABRIR A PORTA DE DESCARGA DA COBERTURA!
CRAANNG!
CREDO! QUE PESO!
CORRAM, RAPAZES! É UMA CATARATA DE OURO!
BRAMMM!
DEPOIS...
É OURO MUITO BOM! ESTOU VENDO!
MISSÃO CUMPRIDA!
ESCUTE, TIO PATINHAS...
NÃO POSSO! TENHO DE CONTAR MINHA NOVA FORTUNA!
PRA AQUELES PATOS O OURO É VITAL! SEUS MOTORES FUNCIONAM COM A ENERGIA TIRADA DELE!
O OURO É VITAL PRA MIM TAMBÉM!
BAH!
VAMOS! SEJA GENEROSO!
ISSO NÃO ESTÁ CERTO!
GRUNF! SENTIMENTAIS!
SEU PATINHAS! CONTATO COM A AURO-NAVE!

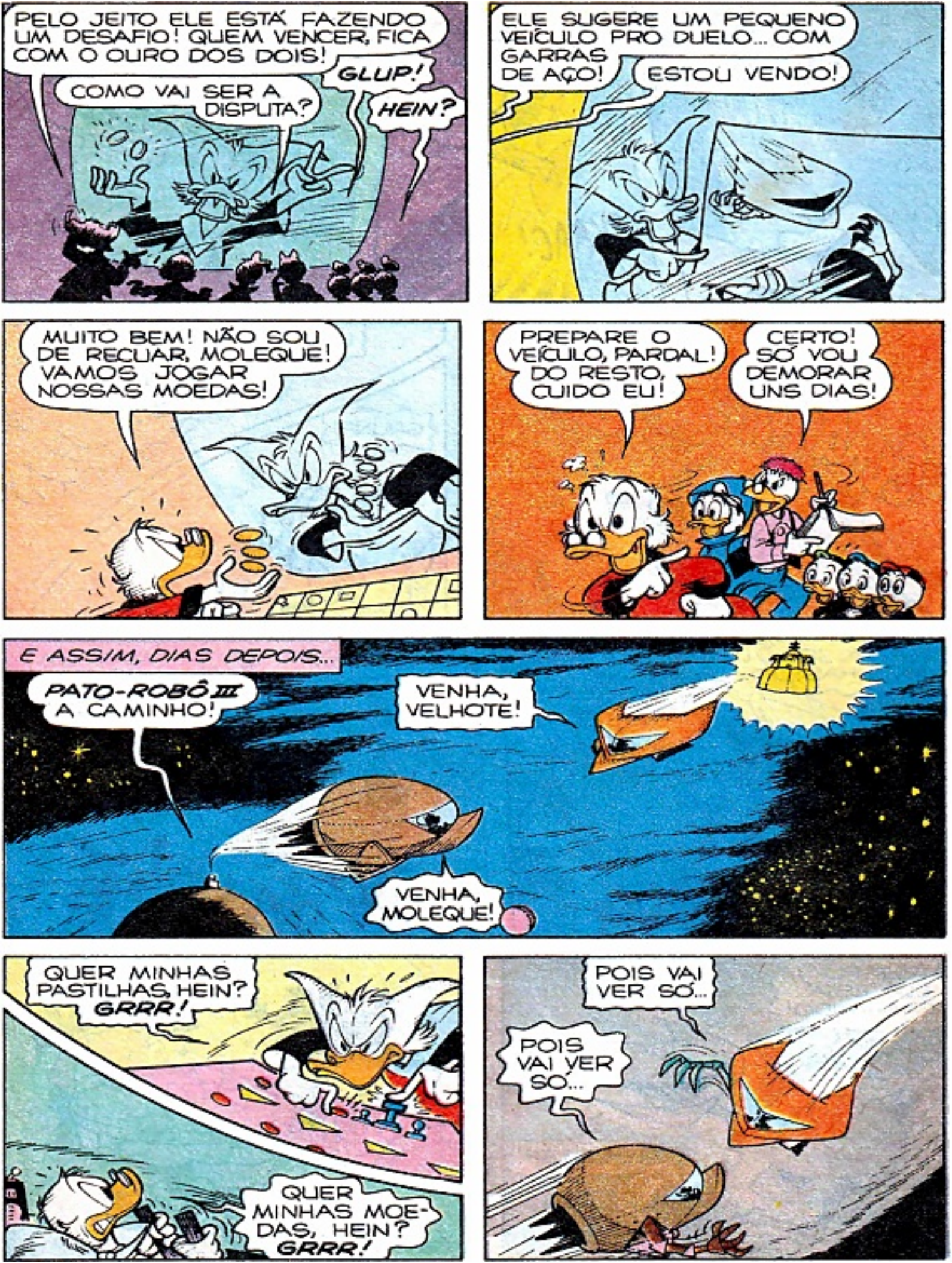
PELO JEITO ELE ESTÁ FAZENDO UM DESAFIO! QUEM VENCER, FICA COM O OURO DOS DOIS!
COMO VAI SER A DISPUTA?
GLUP!
HEIN?
ELE SUGERE UM PEQUENO VEÍCULO PRO DUELO... COM GARRAS DE AÇO!
ESTOU VENDO!
MUITO BEM! NÃO SOU DE RECUAR, MOLEQUE! VAMOS JOGAR NOSSAS MOEDAS!
PREPARE O VEÍCULO, PARDAL! DO RESTO, CUIDO EU!
CERTO! SÓ VOU DEMORAR UNS DIAS!
E ASSIM, DIAS DEPOIS...
PATO-ROBÔ III A CAMINHO!
VENHA, VELHOTE!
VENHA, MOLEQUE!
QUER MINHAS PASTILHAS, HEIN? GRRR!
QUER MINHAS MOEDAS, HEIN? GRRR!
POIS VAI VER SÓ...
POIS VAI VER SÓ...

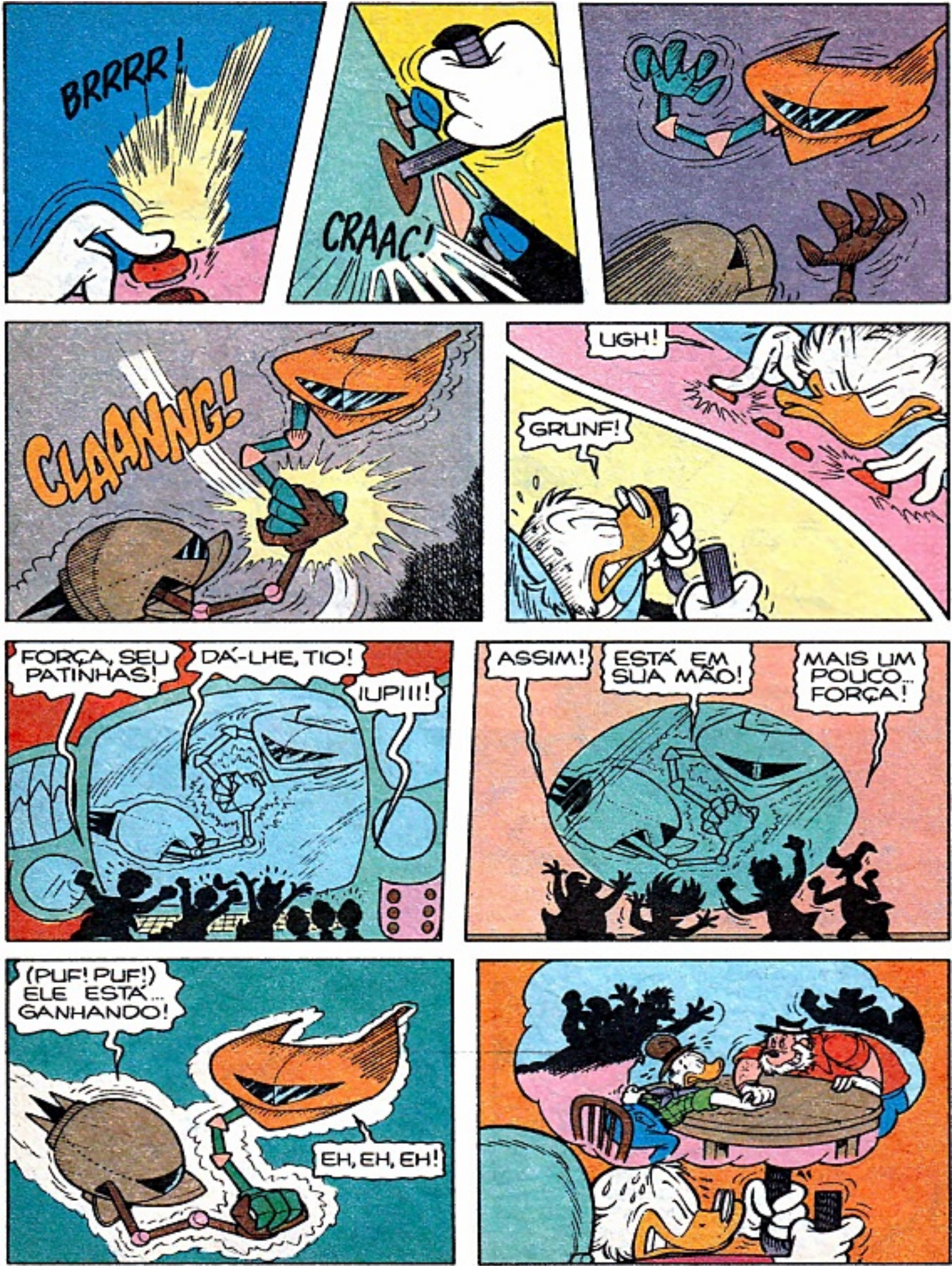
BRRRR!
CRAAC!
CLAANNG!
UGH!
GRUNF!
FORÇA, SEU PATINHAS!
DÁ-LHE, TIO!
¡UPI!!!
ASSIM!
ESTÁ EM SUA MÃO!
MAIS UM POUCO... FORÇA!
(PUF! PUF!) ELE ESTÁ... GANHANDO!
EH, EH, EH!

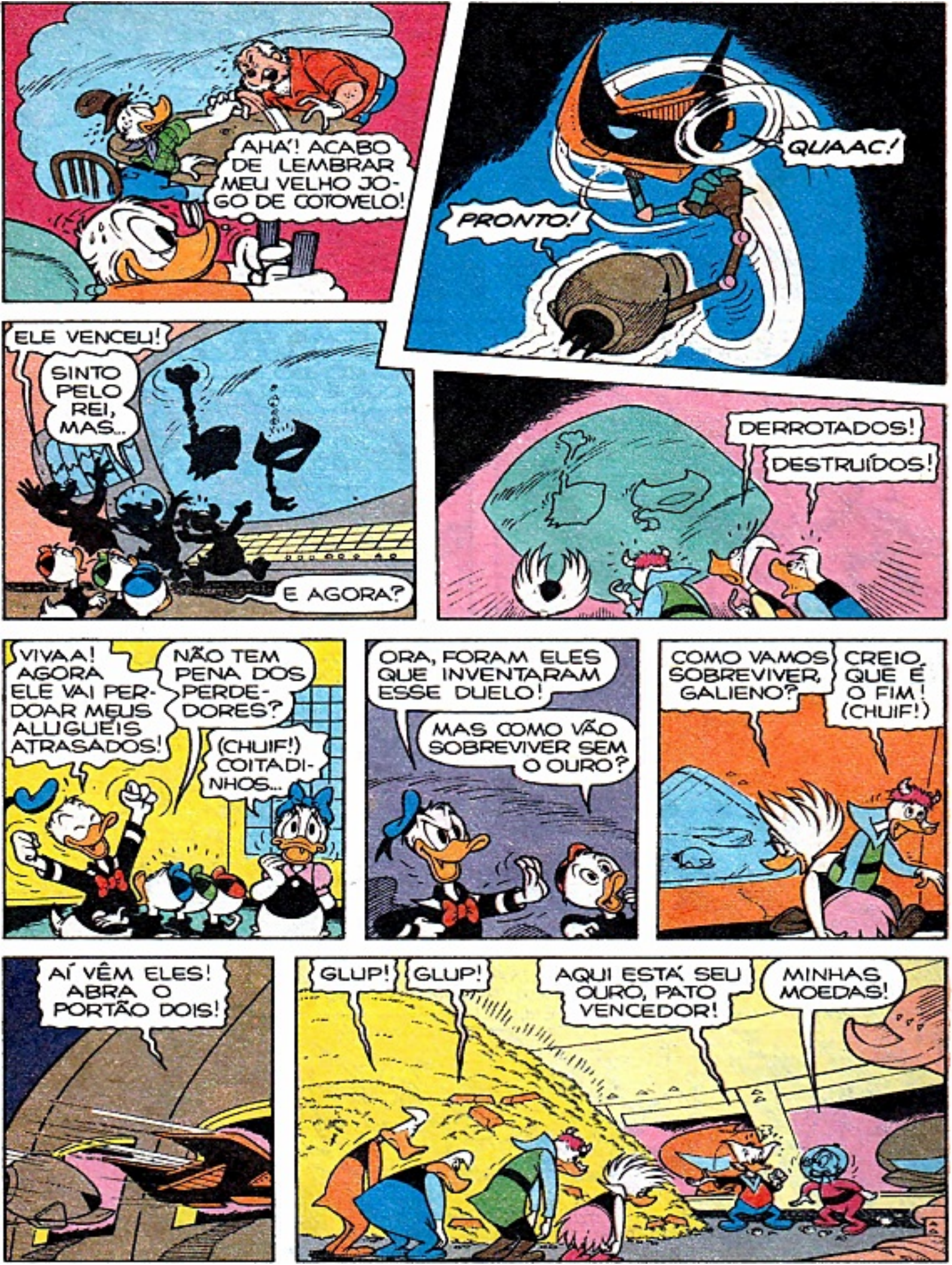
AHÁ'! ACABO DE LEMBRAR MEU VELHO JOGO DE COTOVELO!
QUAAC!
PRONTO!
ELE VENCEU!
SINTO PELO REI, MAS...
E AGORA?
DERROTADOS!
DESTRUÍDOS!
VIVAA! AGORA ELE VAI PERDOAR MEUS ALUGUEIS ATRASADOS!
NÃO TEM PENA DOS PERDEDORES?
(CHUIF!) COITADINHOS...
ORA, FORAM ELES QUE INVENTARAM ESSE DUELO!
MAS COMO VÃO SOBREVIVER SEM O OURO?
COMO VAMOS SOBREVIVER, GALIENO?
CREIO QUE É O FIM! (CHUIF!)
AÍ VÊM ELES! ABRA O PORTÃO DOIS!
GLUP!
GLUP!
AQUI ESTÁ SEU OURO, PATO VENCEDOR!
MINHAS MOEDAS!

QUERO FAZER UM ACORDO! ESSES SÃO SEUS MOTORES ÁUREOS, CERTO?

VOU EXPLICAR POR SINAIS! DEIXO TODO MEU OURO PRA VOCÊ, EM TROCA DE UM DE SEUS MOTORES!

E MAIS ESTAS SUAS MOEDAS QUE EU TROUXE NO BOLSO!
HUM...

FIQUE COM O SEU, QUE É MEU, ALÉM DE UM POUCO DO MEU, QUE É SEU!
ELE QUER FAZER UMA TROCA!

SE ENTENDI... ELE NOS DEIXA ESSA PILHA DE PASTILHAS EM TROCA DE UM DE NOSSOS MOTORES!
ÓTIMO! TEMOS OUTROS MOTORES DE RESERVA E ESTE NÃO VAI FAZER FALTA!

NOSSOS PASSEIOS SIDERAIS ESTÃO GARANTIDOS!
PUXA... ACHO QUE ELES ACEITARAM A TROCA! EH, EH!
CHUAC!

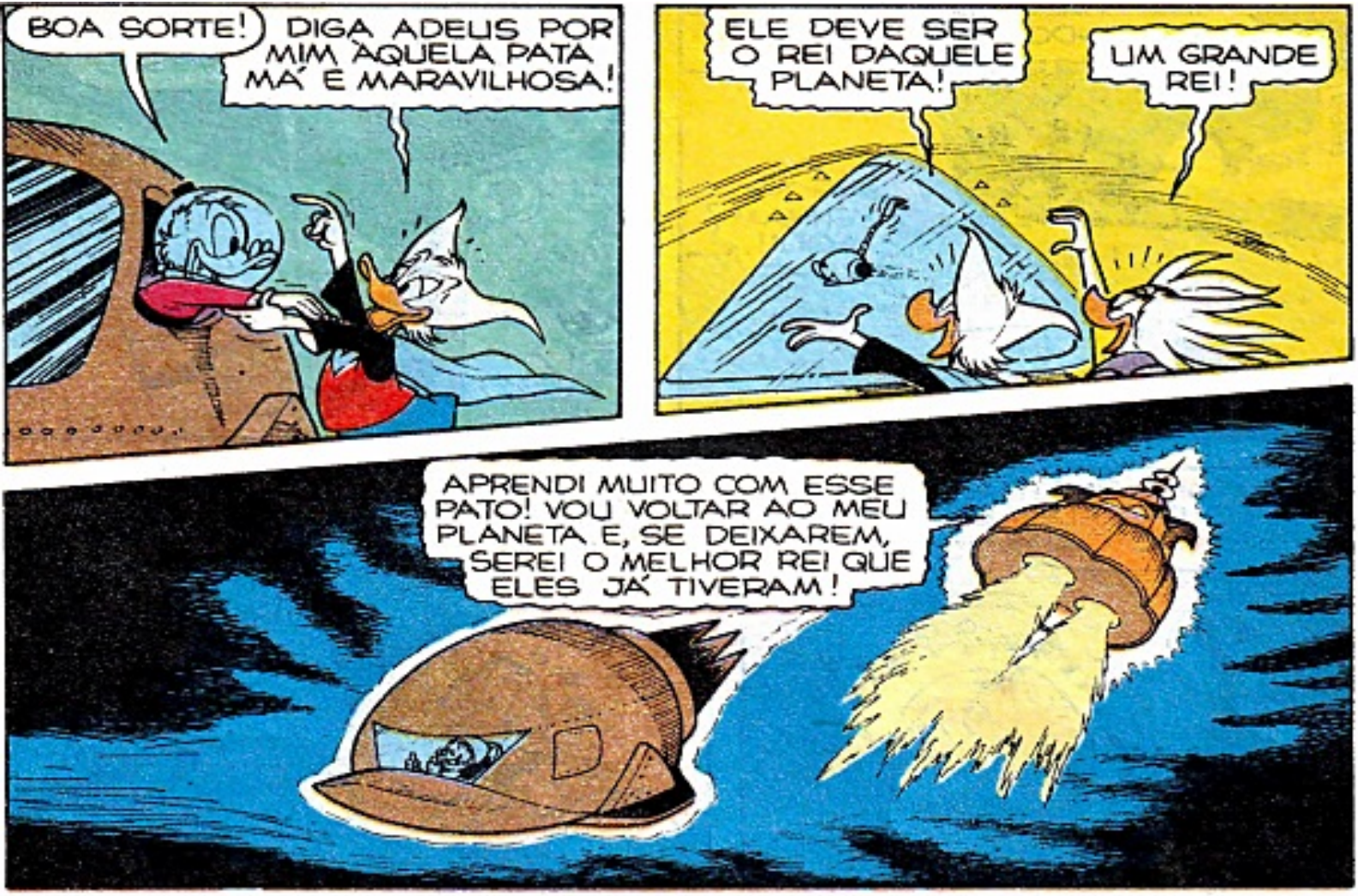
BOA SORTE!
DIGA ADEUS POR MIM ÀQUELA PATA MÁ E MARAVILHOSA!
ELE DEVE SER O REI DAQUELE PLANETA!
UM GRANDE REI!
APRENDI MUITO COM ESSE PATO! VOU VOLTAR AO MEU PLANETA E, SE DEIXAREM, SEREI O MELHOR REI QUE ELES JÁ TIVERAM!

EU VENCI, MAS NÃO PODIA DEIXAR AQUELES PATOS SEM SUA COMIDA! TENHO DE ME CONTENTAR COM O MOTOR!

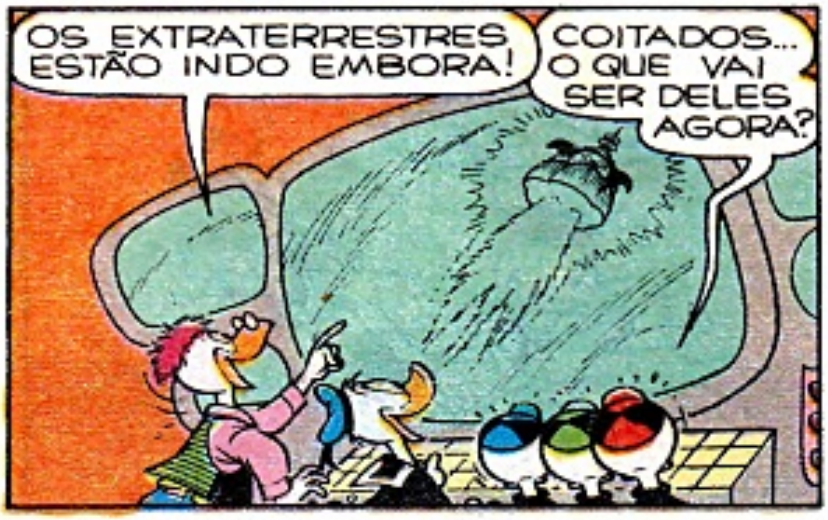
OS EXTRATERRESTRES ESTÃO INDO EMBORA!
COITADOS... O QUE VAI SER DELES AGORA?

PATO-ROBÔ CHAMANDO BASE...
FALE, SEU PATINHAS...
TIO, O SENHOR NÃO PODE TRAZER TODO O OURO DELES...

E O GRANDE VENCEDOR RETORNA À CAIXA-FORTE!

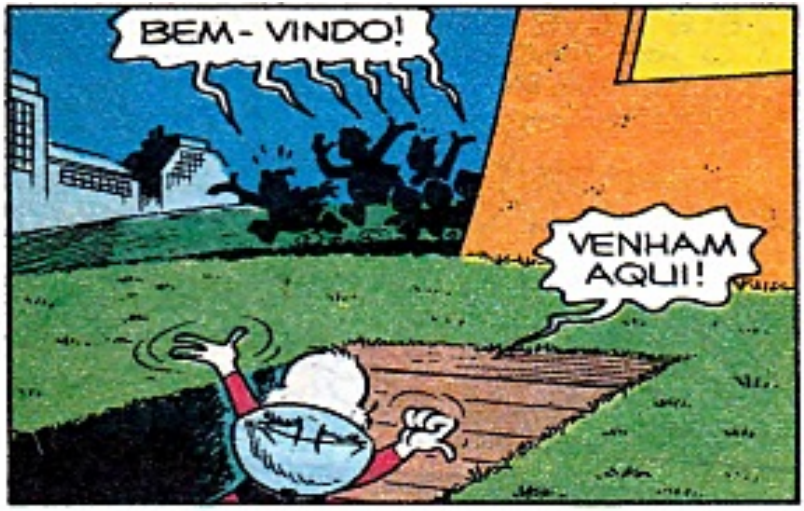
BEM-VINDO!
VENHAM AQUI!

EIS O TROFÉU DA VITÓRIA! VÃO FICAR SURPRESOS!
?
?

DEI MINHA PARTE E MAIS UM POUCO PRA ELES EM TROCA DESSE MOTOR!
?

ESSE É O NOSSO BOM E QUERIDO TIO PATINHAS! VIVAAA!

A CIÊNCIA TAMBÉM AGRADECE! PENSEM SÓ NAS EXPERIÊNCIAS QUE...
NADA DISSO!

ESTE MONSTRO DEVORADOR DE DINHEIRO SÓ SERVE PRA UMA COISA... SER DESTRUÍDO E TRANSFORMADO EM LINDOS LINGOTES DE OURO!
?
?
CRANC!

O SEU PATINHAS SEMPRE ME SURPREENDE!
BEM, DONALD, AGORA QUE TUDO ACABOU BEM... VAMOS NOS ARRUMAR PRA FESTA, ONDE EU QUERO SER A MAIOR ESTRELA!
BAM!
TONC!
CLANC!
fim

ROBOZINHO CURT APRESENTA

Álbum TRI-FOTO

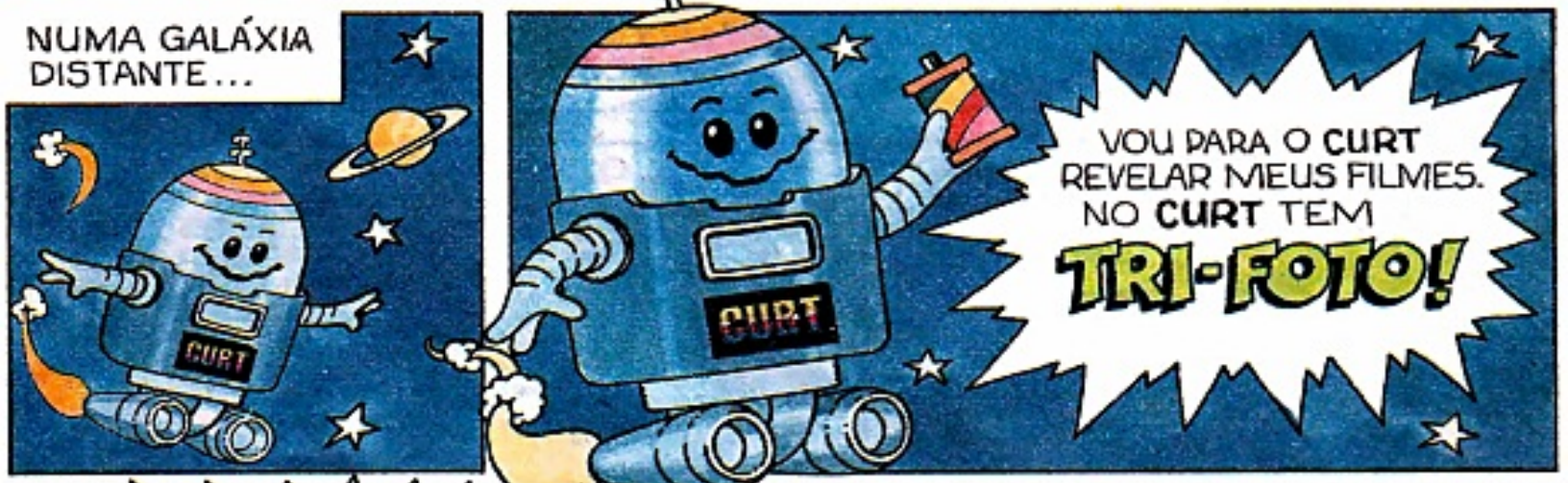

PEÇA PARA O PAPAI
TRI-FOTO CURT.
TEM UM ÁLBUM PRA VOCÊ.

CURT

FIM

WALT DISNEY
LOBINHO
EM
Um bichinho de estimação
AGORA É A MINHA CHANCE! COMO NÃO ESTÃO OLHANDO, EU POSSO PEGAR SUAS ROUPAS!
WWDC117-AD161/2
APOSTO QUE VÃO TER TRABALHO PRA DESAMARRAR ISTO!
OI, PORQUINHOS... IUHUUU!
VEJAM! ELE DEU NÓS NA ROUPA DA GENTE!
E ESTÁ FUGINDO!
FIQUEM AQUI, RAPAZES! VOU ATRÁS DELE!
MAS, PRÁTICO... VOCÊ ESTÁ NU!
PUXA! É VERDADE!
ISTO VAI SERVIR NESTA EMERGÊNCIA!
NÃO É COISA DO LOBINHO FAZER UMA MALDADE DESSAS! MAS EU VOU DESCOBRIR O QUE ESTÁ ACONTECENDO!

VAMOS... CONFESSE, LOBINHO! POR QUE FEZ ISSO?

EU TINHA QUE FAZER! ERA O ÚNICO JEITO!
MUITO BEM! EXPLIQUE ISSO!

O PAPAI DISSE QUE, SE EU PROMETESSE SER MALVADO UM DIA INTEIRO, ELE ME DARIA UM BICHINHO DE ESTIMAÇÃO!
SEU PAI DE NOVO, HEIN?

SABE, MEU GATINHO FUGIU, E...
EU COMPREENDO, LOBINHO... E VOU AJUDAR VOCÊ!

SE PRECISAR DE *MÁS REFERÊNCIAS*, MANDE SEU PAI FALAR COMIGO! EU DIGO QUE VOCÊ É UM *DIABINHO!*
PUXA! VOCÊ É MESMO UM AMIGÃO!

A MAIORIA DOS PAIS FAZ SEUS FILHOS PROMETER SEREM BONS...

MAS NÃO O LOBÃO! ELE QUER QUE O FILHO SEJA MAU! POBRE AMIGO!

DEPOIS...
E ENTÃO? FOI MAU O DIA TODO?
FUI, MAS, SE NÃO ACREDITAR, VÁ PERGUNTAR AO...

NÃO IMPORTA! EU JÁ ARRANJEI UM BICHINHO PRA VOCÊ! ESTÁ NA OUTRA SALA! VÁ VER!

OBA! MAL POSSO ESPERAR PRA VER! SERÁ UM CACHORRINHO, UM GATINHO OU UM...

ESSA NÃO, PAPAI! NÃO PODE SER!

O QUE TEM DE ERRADO EM TER UM COIOTE COMO ANIMAL DE ESTIMAÇÃO?
MAS, PAI... ELES NÃO SÃO MAUS E SELVAGENS?

TANTO MELHOR! ELE VAI SER UM ÓTIMO COMPANHEIRO DE BRINCADEIRAS PRA UM LOBINHO MAU COMO VOCÊ!

BEM, TALVEZ ELE VENHA A SER UM BICHINHO DE ESTIMAÇÃO LEGAL!
VOU CHAMAR VOCÊ DE RABICÓ!

ELE NÃO PARECE SER MAU! TALVEZ UM POUCO TOLO, MAS...

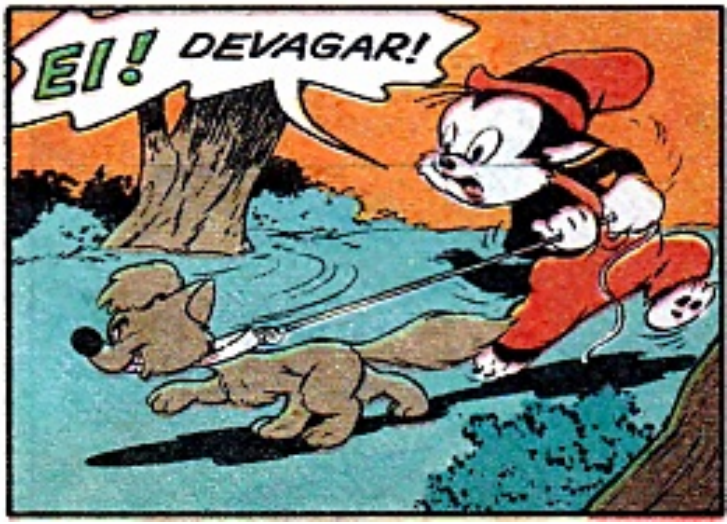
EI! DEVAGAR!

NÃO, RABICÓ! NÓS NÃO VAMOS PRA LÁ!
UGH! EU TINHA QUE TROPEÇAR AGORA!
TUMP!
PUXA, COMO ELE É RÁPIDO! ESTÁ INDO DIRETO PRO CELEIRO DO ZÉ GRANDÃO!
UÉ! ONDE FOI QUE ELE SE METEU?
GRRR!
XI!
GRRR!
NÃO, RABICÓ! NÃO É UM GALO DE VERDADE! É FEITO DE FERRO!
CLUNC!
AUUUUUUUU!

COITADO... ELE DESMAIOU COM O TOMBO!
BONC!

VOU PEGAR UM POUCO DE ÁGUA PRA ACORDAR O RABICÓ!

ALGUMA COISA ERRADA, ZÉ GRANDÃO?
MUITA! ACABO DE OUVIR UM COIOTE UIVAR!

DESCONFIO QUE O PILANTRA ESTÁ ATACANDO MEU GALINHEIRO!
VOCÊ OUVIU MESMO UM COIOTE UIVANDO, MAS NÃO SE PREOCUPE!

FOI O RABICÓ, MEU COIOTE DE ESTIMAÇÃO... MAS TENHO CERTEZA DE QUE NÃO VAI ATACAR SUAS GALINHAS!
AH, É?

ELE DESAPARECEU! ESTAVA AQUI AGORA MESMO! ONDE PODERÁ ESTAR?

CÓ-CÓ-RÉ-CÓ! CÓ-CÓ-RÉ-CÓ!
JÁ SEI ONDE!

POR FAVOR, NÃO ATIRE, ZÉ GRANDÃO! DÊ OUTRA CHANCE PRA ELE! EU PROMETO QUE O RABICÓ NÃO VAI MAIS FAZER ISSO!

ESTÁ BEM, LOBINHO... VOU DEIXAR O RABICÓ SEM CASTIGO PORQUE ELE É SEU!
OBRIGADO, ZÉ GRANDÃO!

MAS PRESTE ATENÇÃO! UM COIOTE É UM COIOTE, E NADA VAI IMPEDIR UM COIOTE DE ROUBAR GALINHAS!

PREOCUPADO COM AS PALAVRAS DO ZÉ GRANDÃO, LOBINHO PROCURA AJUDA COM O PRÁTICO...
O ZÉ TEM RAZÃO! NADA PODE MUDAR OS INSTINTOS DE UM COIOTE, A NÃO SER QUE...

A NÃO SER O QUÊ? TEM ALGUM JEITO, PRÁTICO?

NÃO TENHO CERTEZA, MAS, SE QUISER TENTAR...
CLARO... QUALQUER COISA!

ESTA É UMA BOA OCASIÃO PRA TESTAR ISTO!
-OLHUDO-
CONJUNTO DE HIPNOTISMO

PRIMEIRO, VOU USAR ESTES ÓCULOS SUPER-HIPNOTIZADORES!
VENHA, RABICÓ!

RABICÓ, VOCÊ É UM GALO... GALO... GALO...

VEJA! DEU CERTO! ELE PENSA MESMO QUE É UM GALO!
COCÓ-RICOOOOO!
VAP! VAP! VAP!

PRONTO... VOCÊ TEM UM GALO DE ESTIMAÇÃO EM VEZ DE UM COIOTE!
MAS, PRÁTICO... PENSEI NISSO AGORA...

EM QUÊ?
O RABICÓ VAI ACORDAR O PAPAI DE MADRUGADA COM SEU CANTO! E VOCÊ SABE COMO O PAPAI GOSTA DE DORMIR ATÉ TARDE...

ESTÁ BEM, VAMOS HIPNOTIZÁ-LO PRA SER OUTRA COISA! O QUE VAI QUERER?
UM CÃO POLICIAL! OUVI DIZER QUE ELES SÃO MARAVILHOSOS!

RABICÓ, VOCÊ É UM CÃO POLICIAL... CÃO POLICIAL... CÃO POLICIAL...

ELE PARECE EMBARAÇADO, LOBINHO! ACHO QUE ELE NÃO SABE O QUE É UM CÃO POLICIAL!

ENTÃO EMPATOU COMIGO! EU TAMBÉM NÃO SEI NADA SOBRE ELES!
NEM EU, MAS UM CÃO POLICIAL DEVE SER UM CACHORRO QUE PEGA LADRÕES!

VOCÊ É UM CÃO POLICIAL... CÃO POLICIAL... VÁ PEGAR UM LADRÃO!
AGORA ELE ENTENDEU O QUE É!
FALOU! E JÁ ESTÁ NA PISTA DE UM LADRÃO!
GRRRR!
(GLUP!) ESTÁVAMOS ENGANADOS! ELE É QUE VAI ROUBAR UMA OVELHA!
BÉÉ! BÉÉ!
NÃO VAI, NÃO! VEJA! TEM UM LADRÃO LÁ EMBAIXO!
UM LADRÃO COM PELE DE OVELHA!
MAS ELE NÃO ENGANOU O RABICÓ! E FOI DESCOBERTO! QUE CÃO POLICIAL FANTÁSTICO!
GOSTARIA DE ESTAR MAIS PERTO PRA VER QUEM É O LADRÃO!
RASG!
DEPOIS...
PAPAI! PAPAI! NOSSO BICHINHO DE ESTIMAÇÃO QUASE PEGOU UM LADRÃO HOJE! VEJA...ELE ARRANCOU ESTE PEDAÇO DA CALÇA DO LADRÃO!
BAH!
fim

UMA DICA VALIOSA

Acho que vamos esperar um pouco pra falar de casamento. A situação tá muito ruim, meu salário não aumenta...
... e pra resolver isso eu preciso melhorar a minha condição profissional. Não sei como fazer!
Porque você não faz um curso no I.U.B.?
I.U.B.?
Isso mesmo! I.U.B. Instituto Universal Brasileiro. O noivo de uma amiga minha fez e está se dando muito bem.
E como funciona?
Ela me disse que no I.U.B. os cursos são rápidos e têm em todo Brasil.
Você deveria fazer um curso de radiotécnica, transistores e televisão. Você tem jeito pra coisa!
Você acha?
Claro! Inclusive eu sei que mais de 2 milhões de pessoas já melhoraram de vida estudando no I.U.B., pois são 44 anos de tradição. Você também vai conseguir!
Você acredita em estudo por correspondência?
Sim, acredito! O I.U.B. tem professores de alto nível e computadores que acompanharão você durante o curso. É como se o professor estivesse na sua casa!
Mas e o dinheiro pro material?
Ora, meu amor...
O Instituto Universal Brasileiro dá todo o material gratuitamente. É só preencher o cupom e pôr no correio. E você estuda na sua própria casa, à noite.

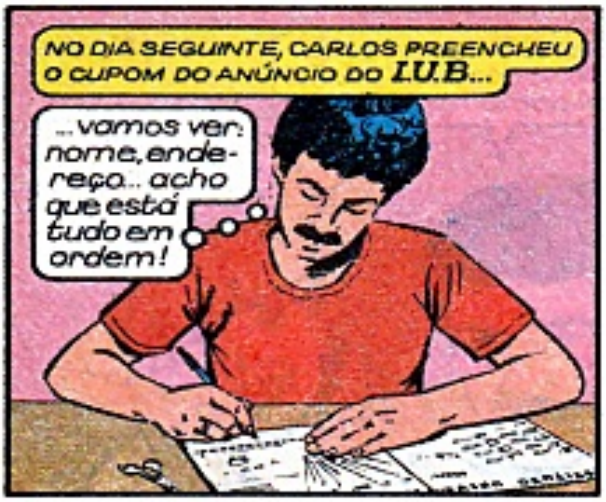
NO DIA SEGUINTE, CARLOS PREENCHEU O CUPOM DO ANÚNCIO DO I.U.B...
...vamos ver: nome, endereço.. acho que está tudo em ordem!

...COLOCOU NA CAIXA DO CORREIO PERTO DA SUA CASA...

E SE SENTIU FELIZ POR TER TOMADO UMA DECISÃO IMPORTANTE.
Não vejo a hora de começar a estudar!

DE FATO, DIAS DEPOIS...
Oba! Chegou o meu curso!

ASSIM, SEMPRE QUE CHEGAVA DA FÁBRICA, CARLOS AFUNDAVA-SE NOS ESTUDOS.
Vamos ver... este circuito é do tipo impresso...

DEPOIS DE ALGUM TEMPO CARLOS JÁ TINHA SEU PRÓPRIO NEGÓCIO.
Aqui está senhor, novinho em folha!

ATÉ QUE EM POUCO TEMPO...
Alô? Vera? Tô ligando pra te fazer um convite!
Convite pra ir ao cinema?

Não! O convite é pra casar comigo...
Certificado

ALÔ? ALÔ?

DESMAIOU!

Instituto Universal Brasileiro

A maior e a mais perfeita organização de ensino por correspondência do país.

UM MILHÃO E NOVECENTAS MIL PESSOAS JÁ FORAM BENEFICIADAS COM OS CURSOS DO I.U.B.

Faça você também como Carlos, que estudou no **Instituto Universal Brasileiro** e conseguiu uma ótima posição na vida. Você também vai conseguir. Não importa em que lugar do Brasil você more: nossa escola atinge com rapidez e eficiência todos os pontos do território, ensinando, através de professores altamente especializados, um curso minucioso e objetivo, de resultados imediatos. E com a vantagem de você estudar em sua própria casa, no horário que você quiser. **Matricule-se sem demora e receba as lições do curso escolhido. Você vai conhecer um mundo diferente.**

Ah! O material de aprendizado é gratuito!

Não se esqueça: você precisa garantir o seu futuro e o **Instituto Universal Brasileiro** vai lhe ajudar fazendo de você um profissional competente e bem remunerado.

I.U.B.
1940-1984
44 anos de experiência dedicados ao ensino!

Corte e Costura	Desenho Arquitetônico	Secretariado Moderno
Contabilidade Prática	Auxiliar em Administração de Empresas	Refrigeração e Ar Condicionado
Auxiliar de Enfermagem	Desenho Artístico e Publicitário	Bordado, Tricô e Crochê
Eletricidade	Auxiliar de Escritório	Torneiro Mecânico
Mecânica de Automóveis	Supletivo de 1º Grau	Supletivo de 2º Grau
Inglês	Mecânica Geral	Radiotécnico, Transistores e Televisão (P/B e a Cores)
Fotografia	Cinema Super 8	Eletricidade de Automóveis

Avenida Rio Branco, 781 Cx. Postal 5058 - São Paulo - CEP 01000

Preencha e envie hoje mesmo este cupom:

AD - 161

INSTITUTO UNIVERSAL BRASILEIRO
Avenida Rio Branco, 781 Cx. Postal 5058 - São Paulo - CEP 01000

Senhor Diretor: Peço enviar-me GRÁTIS o folheto completo sobre o curso de _____ por correspondência.
(INDICAR O CURSO DESEJADO)

Nome _____

Rua _____ Nº _____

CEP _____ Bairro _____ Cx. Postal _____

Cidade _____ Estado _____

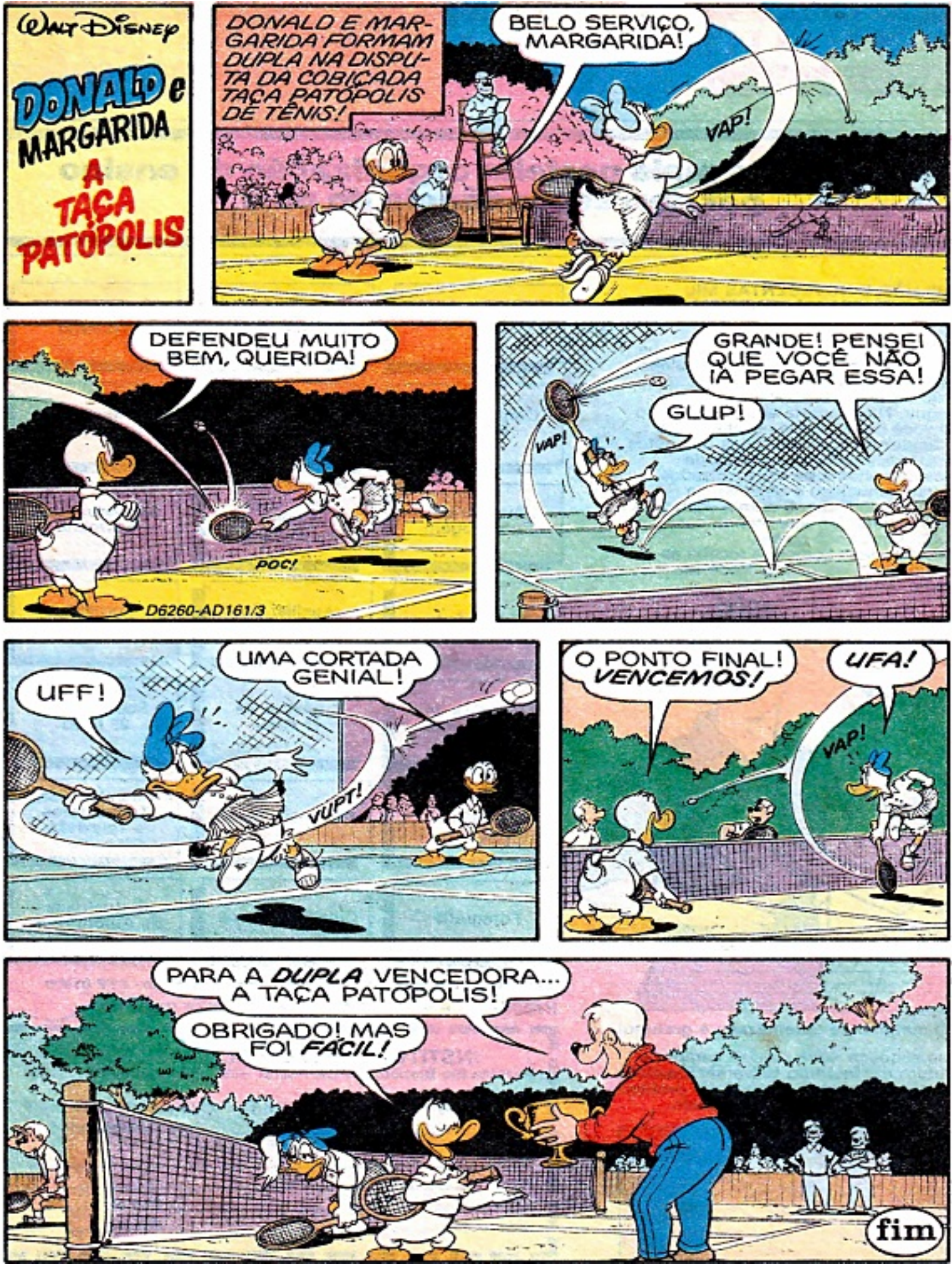
WALT DISNEY
DONALD e MARGARIDA
A TAÇA PATÓPOLIS
DONALD E MARGARIDA FORMAM DUPLA NA DISPUTA DA COBIÇADA TAÇA PATÓPOLIS DE TÊNIS!
BELO SERVIÇO, MARGARIDA!
VAP!
DEFENDEU MUITO BEM, QUERIDA!
POC!
D6260-AD161/3
GRANDE! PENSEI QUE VOCÊ NÃO IA PEGAR ESSA!
GLUP!
VAP!
UFF!
UMA CORTADA GENIAL!
VUPT!
O PONTO FINAL! VENCEMOS!
UFA!
VAP!
PARA A DUPLA VENCEDORA... A TAÇA PATÓPOLIS!
OBRIGADO! MAS FOI FÁCIL!
fim

Walt Disney ••• PIADINHAS DO PUFF •••

PRA ONDE VOCÊ VAI, PUFF?

LEVAR UMA CESTA DE GOSTOSURAS PRA MINHA VOVÓ, QUE MORA NA FLORESTA!

MAS VOCÊ NÃO TEM UMA VÓ QUE MORA NA FLORESTA!
NÃO?

BEM, ENTÃO NÃO VAMOS DESPERDIÇAR UMA CESTA CHEIA DE GOSTOSURAS!

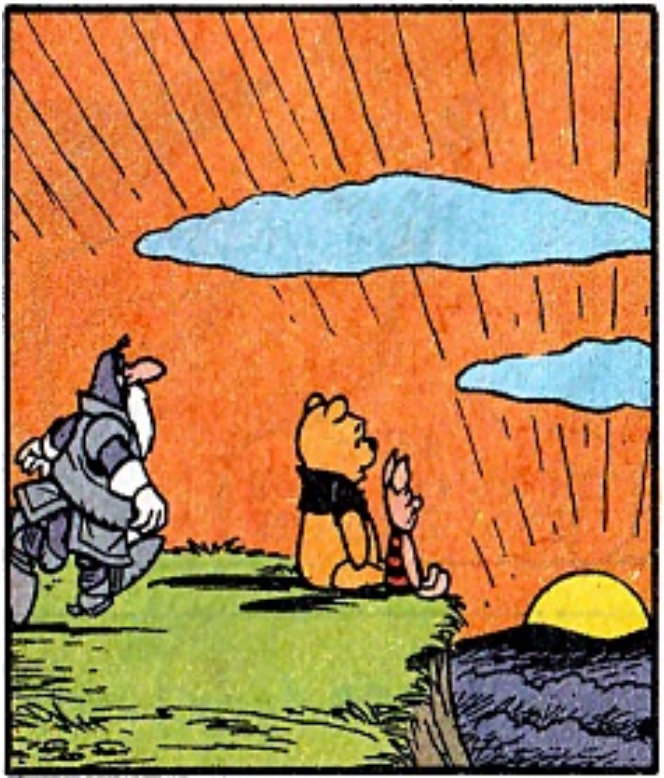

APRECIANDO O PÔR-DO-SOL, RAPAZES?

PÔR-DO SOL?

HÃ... PENSAMOS QUE FOSSE UMA REPETIÇÃO DO NASCER DO SOL!

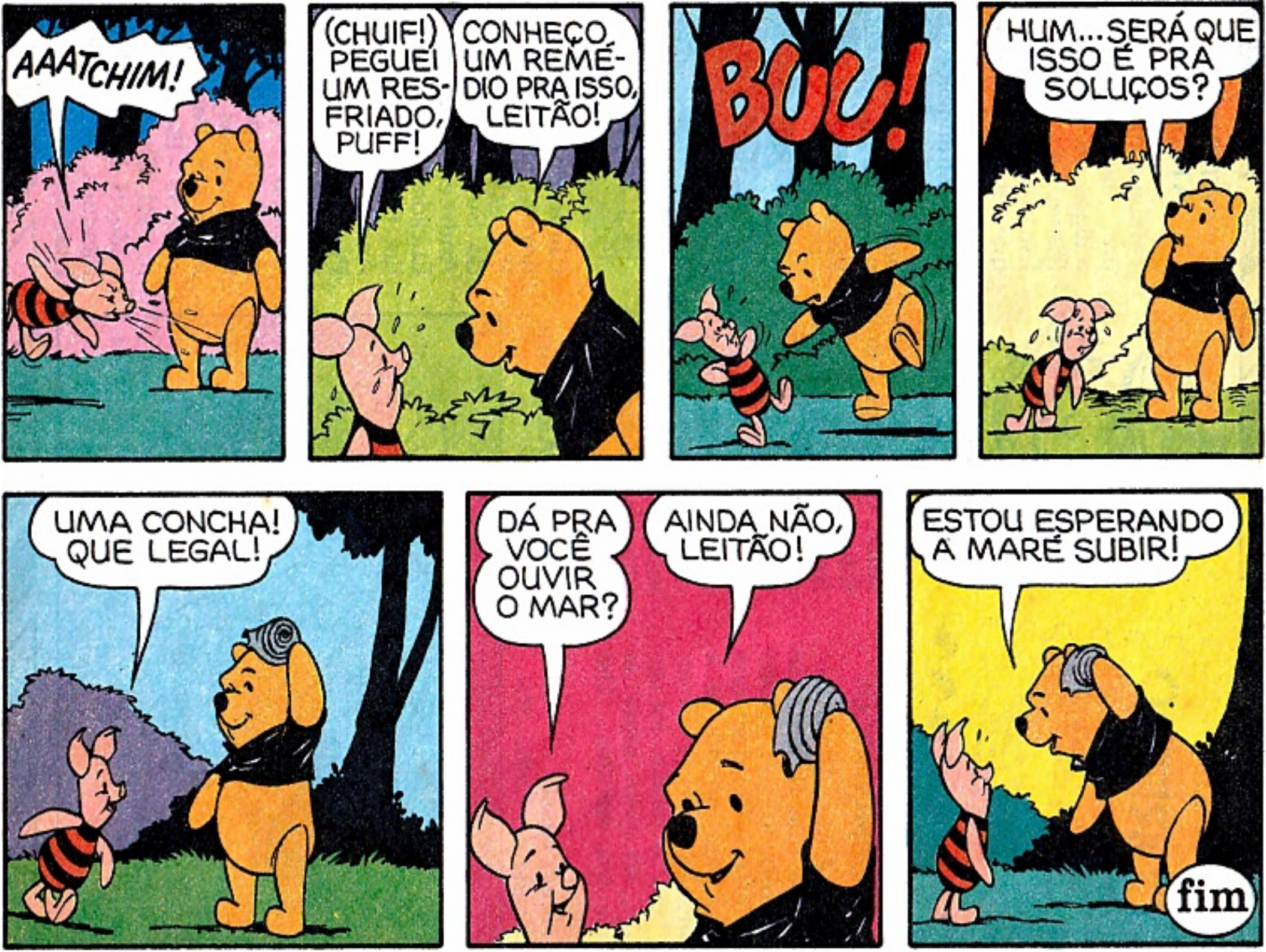
AAATCHIM!
(CHUIF!) PEGUEI UM RESFRIADO, PUFF!
CONHEÇO UM REMÉDIO PRA ISSO, LEITÃO!
BUU!
HUM... SERÁ QUE ISSO É PRA SOLUÇOS?
UMA CONCHA! QUE LEGAL!
DÁ PRA VOCÊ OUVIR O MAR?
AINDA NÃO, LEITÃO!
ESTOU ESPERANDO A MARÉ SUBIR!
fim

VAI TRABALHAR, DORMINHOCO!

Não é só a Vovó Donalda que reclama do Gansolino. A Noeci também. Ela quer que ele pare de dormir e atenda mais a Vovó. Olha, o recado foi dado, só resta saber se ele vai atender... Um beijo!

Noeci Tassi
Lagoa Vermelha - RS

AÍ, BONITÃO!

"Acho o senhor muito bonito nas suas travessuras. O senhor é uma fofura, tá, bonitão?" Sabe, fazia tanto tempo que o Tio Patinhas não ouvia uma declaração dessas que ele ficou vermelho, engasgou, gaguejou... Mas tome cuidado, amiguinha: a Brigite ainda não desistiu do "bonitão"!

Genice M. Alcântara
Jundiaí - SP

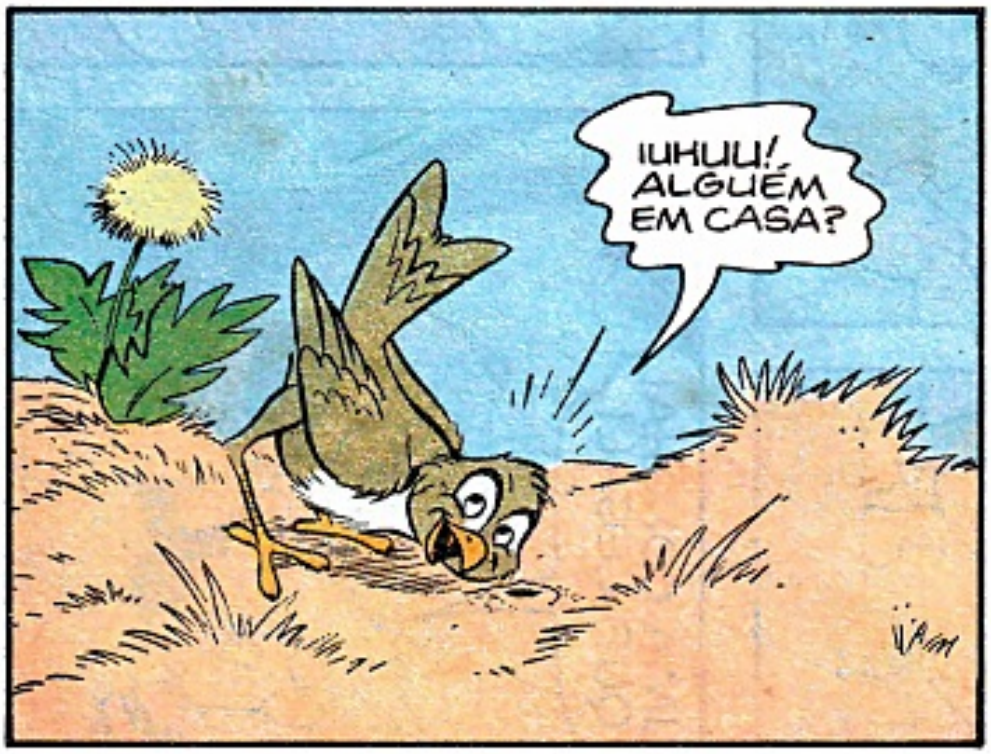

ATENÇÃO, ATENÇÃO!

Taí sua chance de comprar alguns números antigos de *Almanaque Disney*: do 33 ao 61. Escreva pro Neodir, que ainda troca cartões - postais, moedas e selos estrangeiros. Seja rápido!

Noedir Miquelon
R. Amor Perfeito, 750
85890 - Foz do Iguaçu - PR

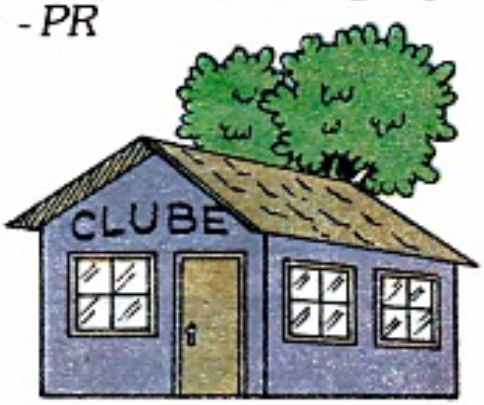

Clube dos Colecionadores, Sta. Lúcia do Piaí - 95100 - Caxias do Sul - RS. **Express Andreense Club,** R. Euclides de Figueiredo, 69 - 09000 - Sto. André - SP. **Clube do Peninha,** R. José Merhy, 913 - 80000 - Curitiba - PR. **Clube dos Admiradores dos Personagens Disney,** Av. Edson Passos, 515 - 20531 - Rio de Janeiro - RJ. **Clube da Amizade,** R. Manoel R. Domingues, 70 - 09900 - Diadema - SP.

COMPRAM-SE REVISTAS

Fabiano J. Kleinert, R. Tristão Pinto, 71 - 97300 - São Gabriel - RS: *Peninha* 1 a 12, 15, 16, 23, 36. **Carlos R. Mariano,** P. Vinte e dois de janeiro, 553, ap. 18 - 11300 - São Vicente - SP: *Almanaque Disney* 111. **Cesar Serret,** Estrada do Mediterrâneo, 9 - 06650 - Itapevi - SP: *Disney Especial* 21, 23, 39. **Marcos A. Wunderlich,** R. 1.598, n.º 108 - 89240 - Barra Velha - SC: *Peninha* 1 a 6, 8 a 34. **Fábio F. Nascimento,** R. João das Botas, 32, ap. 204 - 40000 - Salvador - BA: *Pato Donald* 1690.

QUEM AJUDA AMIGO É

Se você já tem um clubinho fundado, com muitos sócios e a todo vapor, escreva pro Antonio. Ele está precisando de orientação e idéias pra fundar um clube. O que você está esperando?

Antonio C. A. Meireles
R. Henriques Leal, 402
65000 - São Luís - MA

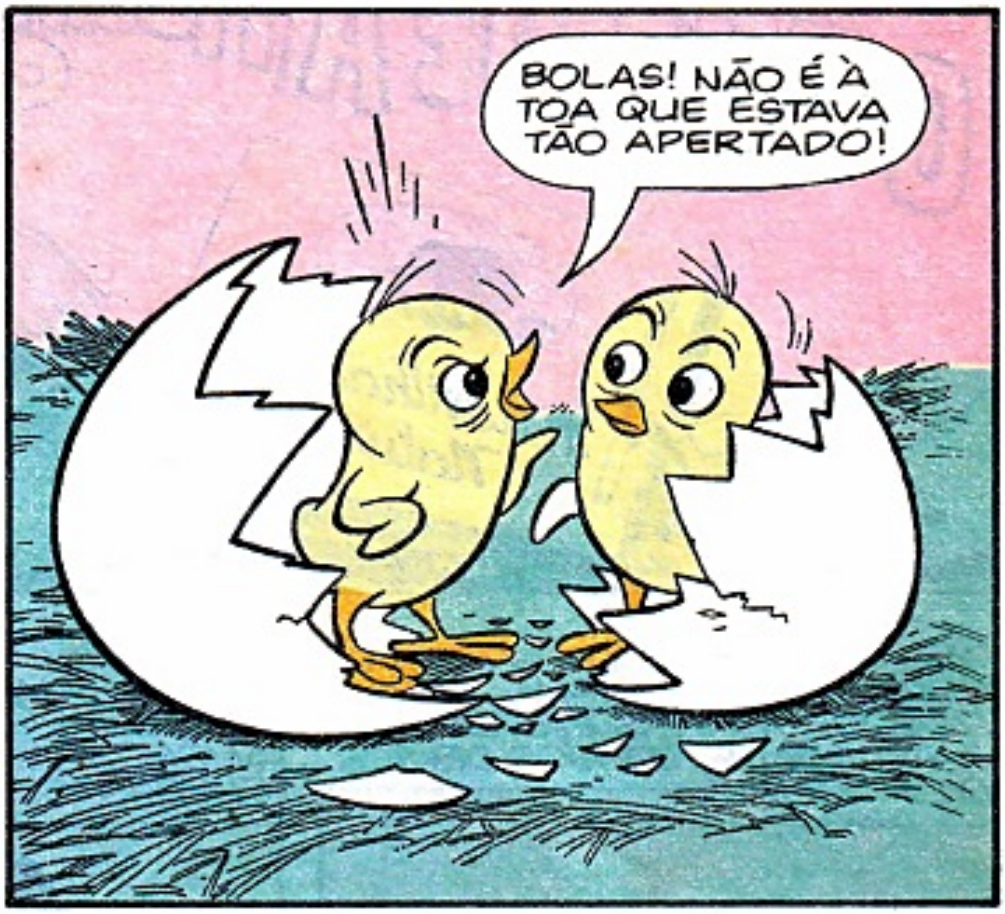

QUEREM TROCAR CORRESPONDÊNCIA

José Carlos S. Concessor (17 anos), R. José F. Salles, 429 - 45610 - Buerarema - BA. **Sidrônio G. de Andrade** (15 anos), R. Francisco Berenger, 469 - 50000 - Recife - PE. **Rodrigo Colognese** (14 anos), R. Seis, s/n.º - Desvio Rizzo - 95100 - Caxias do Sul - RS. **Eduardo A. N. de Melo** (12 anos), R. Dr. João Cândido, 1032 - 64200 - Parnaíba - PI. **Carlos R. L. Soares** (15 anos), R. Dr. Paulo Ramos, s/n.º - 65760 - Pres. Dutra - MA. **Orielda T. da Silva** (14 anos), R. Jacarandá, 168 - 68500 - Curionópolis - PA. **Wilson L. de M. Neto** (14 anos), Av. Vieira Souto, 158, ap. 101 - 22420 - Rio de Janeiro - RJ. **Euler B. da Cruz** (15 anos), Av. Carmine Feola, 311 - 13470 - Americana - SP. **Débora C. Albergoni** (14 anos), R. Araruama, 64 - 86100 - Londrina - PR.

Walt Disney

O ELEFANTE Africano

"SENDO PEQUENO, ELE NÃO PRECISAVA DE TROMBA PRA ALCANÇAR A RELVA!"

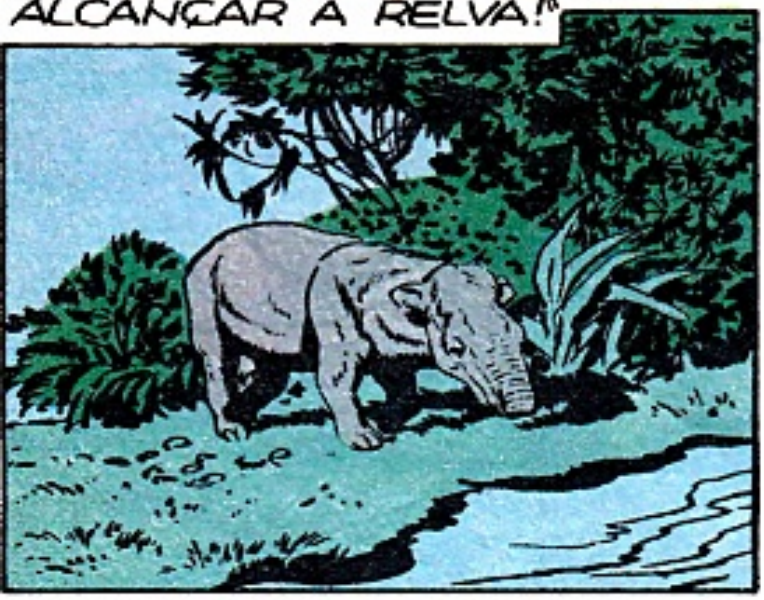

"MAS, COM O PASSAR DAS ERAS, MEU PARENTE PRÉ-HISTÓRICO FOI SE TORNANDO CADA VEZ MAIOR, ENQUANTO SEU PESCOÇO ENCOLHIA..."

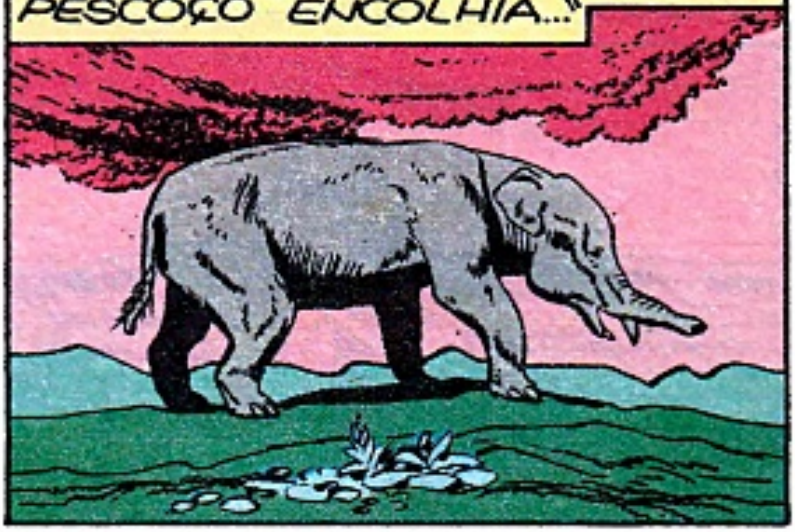

"ELE PODIA TER MORRIDO DE FOME! MAS, FELIZMENTE, A MÃE NATUREZA AJUDOU, TORNANDO SEU NARIZ COMPRIDO O BASTANTE PRA CHEGAR AO CHÃO..."

"...E TAMBÉM ALCANÇAR OS ALTOS GALHOS! FOI ASSIM QUE GANHAMOS NOSSAS TROMBAS!"

"ENTÃO, COM O DECORRER DO TEMPO, MEUS PRIMITIVOS ANCESTRAIS VAGARAM PELO MUNDO INTEIRO! ATÉ MESMO PELA AMÉRICA..."

"CRESCENDO COMO GIGANTES DE TRÊS METROS DE ALTURA, COM PRESAS LONGAS, ELES FORAM CHAMADOS DE **MASTODONTES!**"

"HÁ QUASE UM MILHÃO DE ANOS, NOSSO PLANETA FICOU COBERTO DE GELO E, DURANTE ESSE PERÍODO GLACIAL, A NATUREZA PROTEGEU O ELEFANTE DANDO-LHE UMA QUENTE COBERTA DE LONGOS PÊLOS!"

"ESSES ANCESTRAIS PELUDOS ERAM CHAMADOS **MAMUTES**, ALCANÇANDO UMA ALTURA SUPERIOR A CINCO METROS! FORAM OS MAIORES ELEFANTES QUE JÁ VIVERAM!"

"COM SUAS MAJESTOSAS PRESAS DE TRÊS METROS, OS MAMUTES FORAM REALMENTE OS MONARCAS DE SEU TEMPO..."

"ISTO É, **ATÉ O HOMEM APARECER!**"

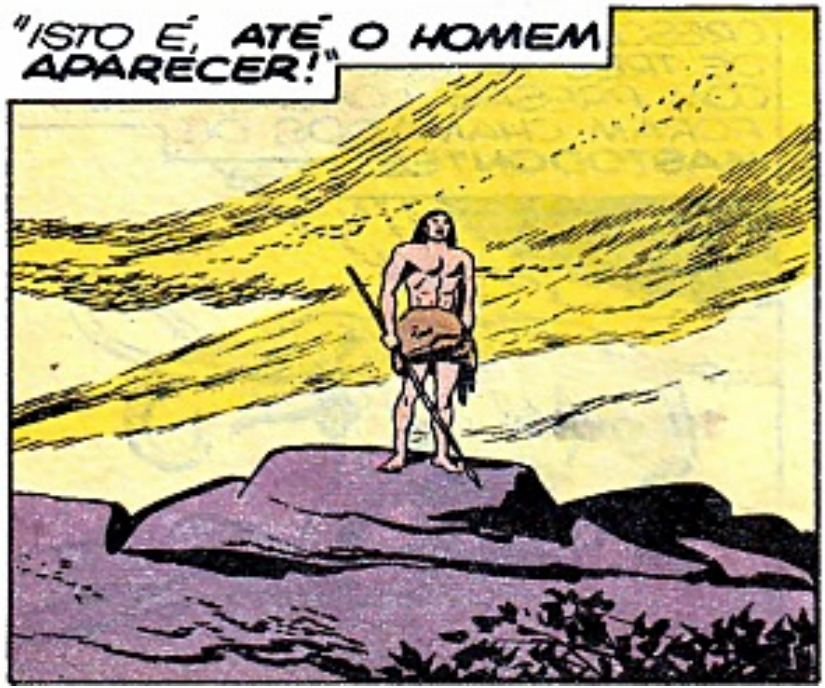

"ESSE RECÉM-CHEGADO ERA INTELIGENTE, INVENTOU FERRAMENTAS E ARMAS..."

"...E LOGO A INTELIGÊNCIA SOBREPUJOU A FORÇA!"

"ENTÃO, QUANDO O PERÍODO GLACIAL TERMINOU, O PELUDO MAMUTE FOI AOS POUCOS DESAPARECENDO DA TERRA!"

"ALGUNS DESCENDENTES DELE VAGARAM PRO SUL, ONDE ACABARAM SENDO DOMESTICADOS PELA CRIATURA CHAMADA HOMEM, E APRENDERAM A AJUDÁ-LO EM SEU TRABALHO PESADO..."

"CHEGARAM MESMO A FORMAR DUPLA COM ELE PRA PUXAR PEQUENOS CARROS..."

"E HOUVE ÉPOCA EM QUE OS ELEFANTES ERAM USADOS NA GUERRA PRA TRANSPORTAR SOLDADOS..."

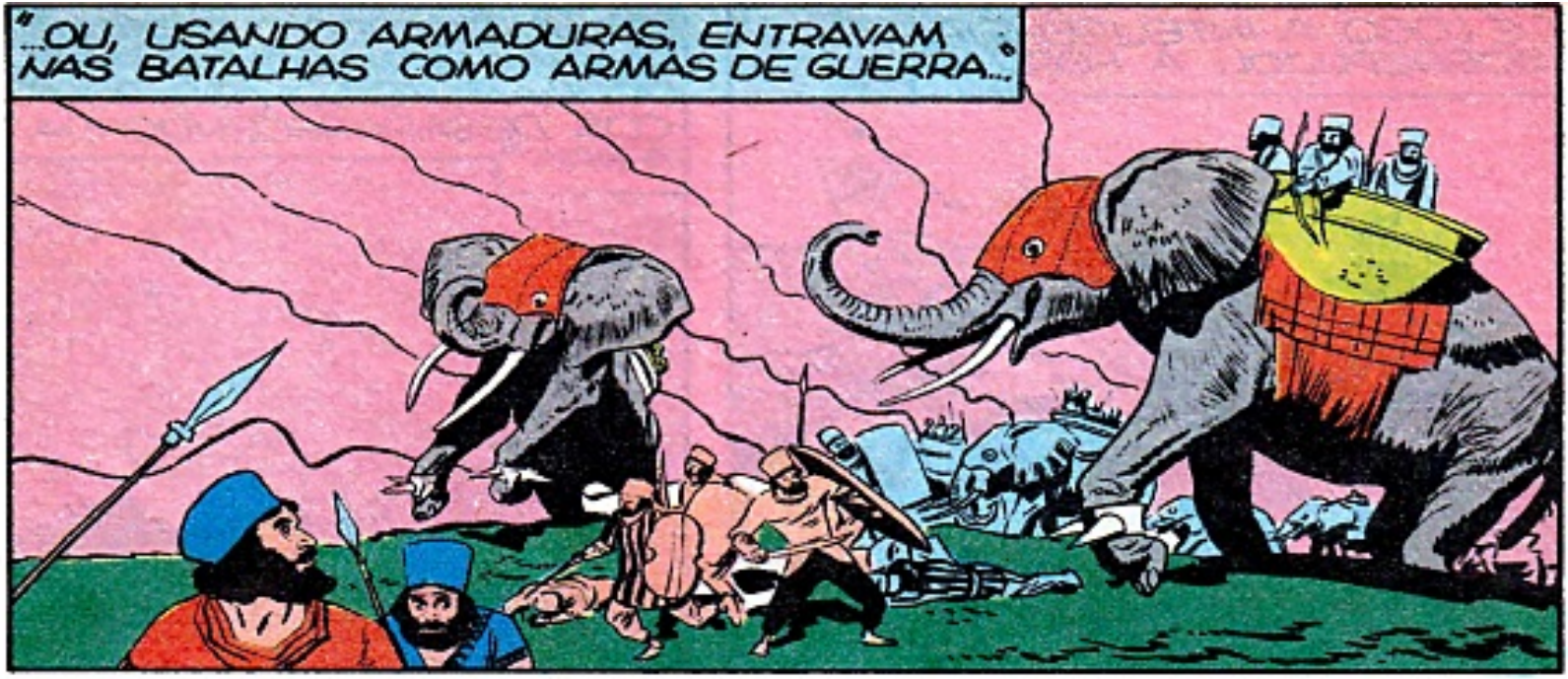
"...OU, USANDO ARMADURAS, ENTRAVAM NAS BATALHAS COMO ARMAS DE GUERRA..."

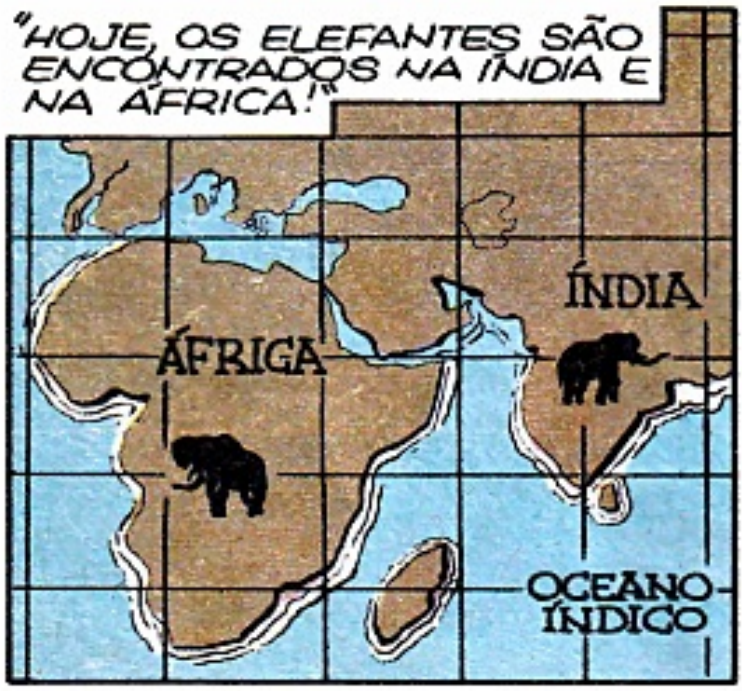
"HOJE, OS ELEFANTES SÃO ENCONTRADOS NA ÍNDIA E NA ÁFRICA!"
ÍNDIA
ÁFRIGA
OCEANO ÍNDICO

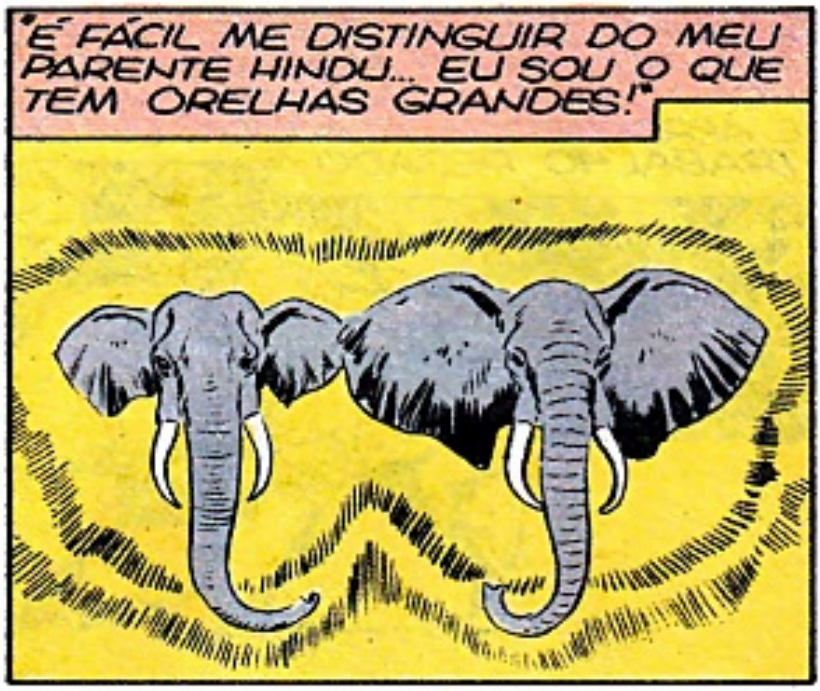
"É FÁCIL ME DISTINGUIR DO MEU PARENTE HINDU... EU SOU O QUE TEM ORELHAS GRANDES!"

"MEUS PRIMOS HINDUS AINDA TRABALHAM PRO HOMEM, ERGUENDO E ARRASTANDO PESADOS TRONCOS NAS SERRARIAS!"

"MAS A MINHA FAMÍLIA VOLTOU À TERRA ONDE TODOS NÓS TIVEMOS NOSSA ORIGEM... E NOS TORNAMOS OS ELEFANTES AFRICANOS DE HOJE!"

"ATÉ HOJE EU VIVO EM MEU PRIMITIVO PARAÍSO AFRICANO, DA MESMA FORMA QUE MEUS ANCESTRAIS VIVERAM POR MUITOS MILHÕES DE ANOS!"

"POSSO PARECER ALGO SAÍDO DO PESADELO DE UM HOMEM DA CAVERNA, MAS A NATUREZA TEM BOAS RAZÕES PRA FAZER UM ELEFANTE PARECER **ELEFANTE**..."

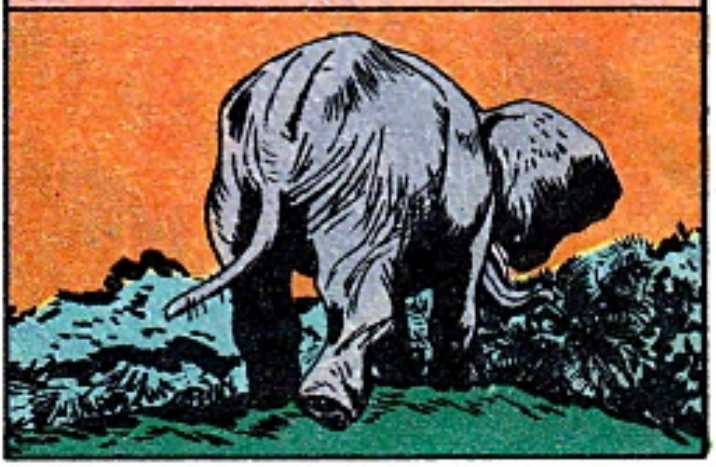

"JÁ QUE MEUS OLHOS SÃO PEQUENOS E FRACOS, EU PRECISO DE GRANDES ORELHAS PRA PODER OUVIR OS MENORES RUÍDOS..."

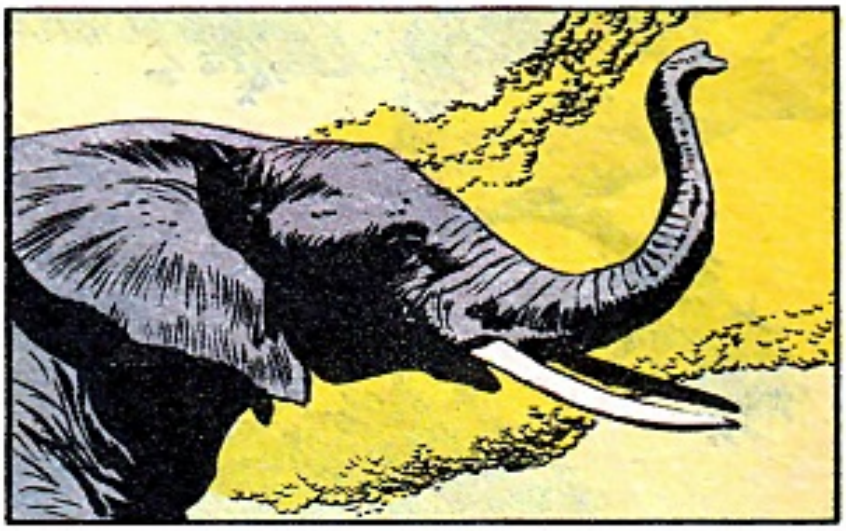

"E, COMO VIVO PERTO DO EQUADOR, AS GRANDES ORELHAS SERVEM DE LEQUES PRA ME REFRESCAR!"

"CLARO QUE A MAIOR ATRAÇÃO ESTÁ NA MINHA TROMBA! NENHUM OUTRO ANIMAL TEM UMA IGUAL..."

"USANDO QUARENTA MIL DIFERENTES MÚSCULOS, ESSA VERSÁTIL TROMBA PODE FAZER MIL COISAS..."

"DESDE COLHER UMA ÚNICA FOLHA DE RELVA..."

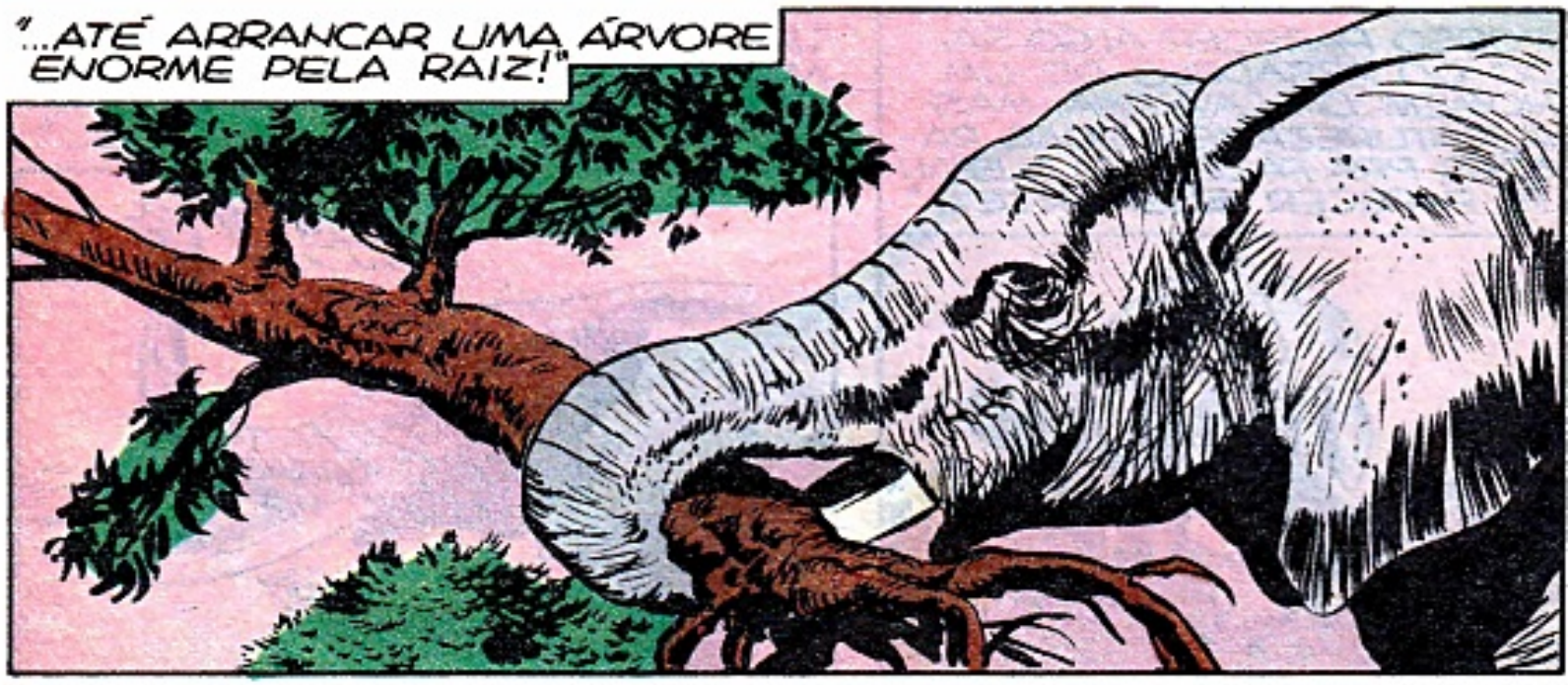
"...ATÉ ARRANCAR UMA ÁRVORE ENORME PELA RAIZ!"

"NO RIO, MINHA TROMBA SERVE COMO SIFÃO PRA BEBER UMA PORÇÃO REFRESCANTE DE ÁGUA..."

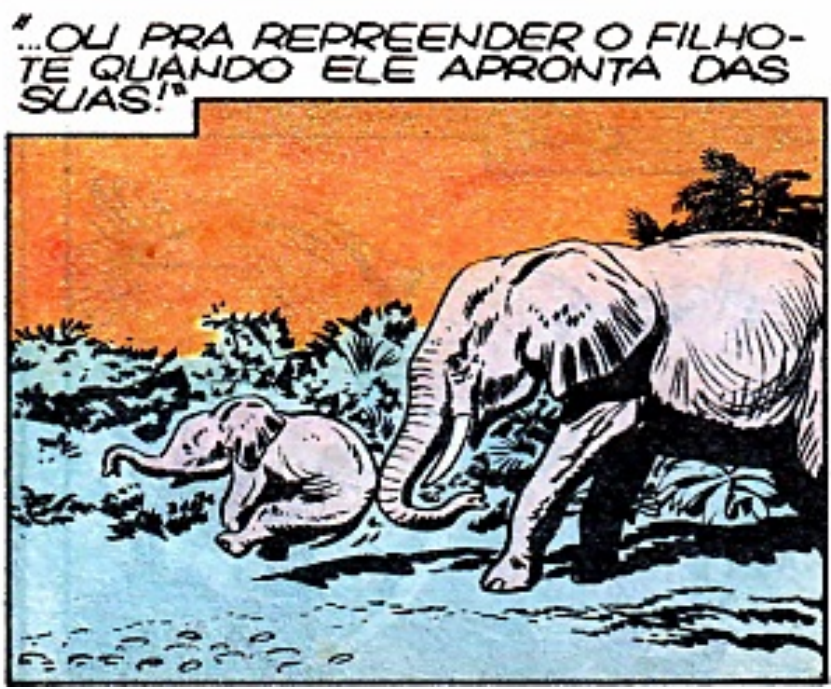
"...OU PRA REPREENDER O FILHOTE QUANDO ELE APRONTA DAS SUAS!"

"AINDA QUE MINHA PELE TENHA DOIS CENTÍMETROS E MEIO DE ESPESSURA, EU COSTUMO TOMAR BANHO DE PÓ PRA ME PROTEGER DOS INSETOS DA SELVA!"

"ÀS VEZES, EU ANDO POR BAIXO DA ÁGUA E RESPIRO POR MEIO DA MINHA TROMBA!"

"MINHAS PRESAS TAMBÉM SÃO ÚTEIS! SERVEM PRA DESENRAIZAR MUITAS ÁRVORES PRA SATISFAZER MINHA NECESSIDADE DE QUASE **UMA TONELADA** DE COMIDA POR DIA!"

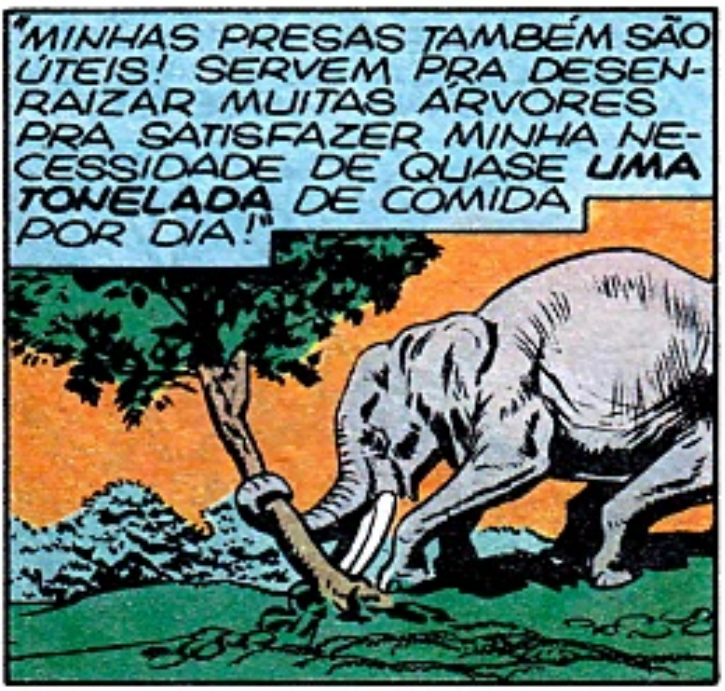

"NA ÁFRICA, TANTO O MACHO COMO A FÊMEA TÊM LONGAS PRESAS!"

"EM CASO DE ATAQUE, MINHAS PRESAS SERVEM COMO ARMAS DE COMBATE!"

"CLARO QUE EU NÃO PRECISO LUTAR MUITO, PORQUE PESO MAIS DE SEIS TONELADAS E OS OUTROS ANIMAIS ME TRATAM COM O MAIOR RESPEITO!"

"ATÉ O LEÃO, CHAMADO REI DOS ANIMAIS, NÃO MEXE COMIGO!"

"FICO FELIZ PELO FATO DO MEU TAMANHO MANTER OS INIMIGOS LONGE! AFINAL, SOU MUITO PESADO PRA CORRER!"

"O MELHOR QUE POSSO FAZER COM TODO ESTE PESO É ME **ARRASTAR** NUMA VELOCIDADE DE VINTE QUILÔMETROS POR HORA!"

"UM FILHOTE DE ELEFANTE PESA CERCA DE DUAS TONELADAS AO NASCER!"

"ÀS VEZES PASSAMOS ANOS SEM NOS DEITAR, PORQUE SOMOS GORDOS DEMAIS, E TEMOS MEDO DE NÃO PODER NOS ERGUER NOVAMENTE!"

"EMBORA EU TENHA UM CÉREBRO PEQUENO PRA UM CARA DO MEU TAMANHO, SINTO ORGULHO PELO FATO DOS ELEFANTES ESTAREM ENTRE OS DEZ ANIMAIS MAIS INTELIGENTES!"

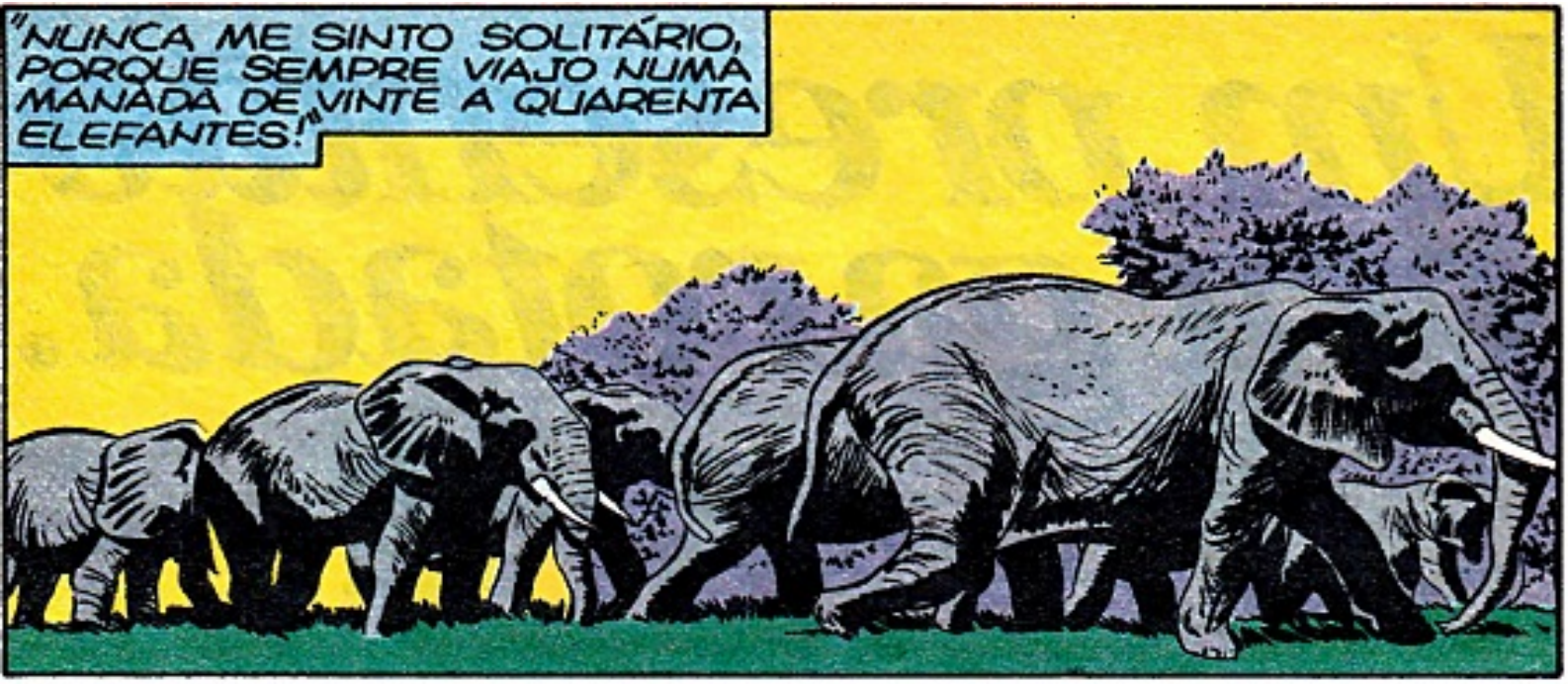
"NUNCA ME SINTO SOLITÁRIO, PORQUE SEMPRE VIAJO NUMA MANADA DE VINTE A QUARENTA ELEFANTES!"

"BEM... O QUE CONTEI A VOCÊS É VERDADE, MAS EXISTEM ALGUNS BOATOS POR AÍ QUE NÃO SÃO BEM ASSIM..."

"POR EXEMPLO, NÃO É VERDADE QUE UM ELEFANTE NUNCA ESQUECE! A MINHA MEMÓRIA NÃO É TÃO BOA ASSIM!"

"É BOATO TAMBÉM QUE EU NÃO POSSO SER DOMESTICADO! OS ELEFANTES AFRICANOS PODEM APRENDER A TRABALHAR PRO HOMEM... O SEGREDO PRA ISSO É SERMOS TRATADOS COM MUITO CARINHO E BONDADE! TCHAU!"
fim

Um presentão pra garotada.

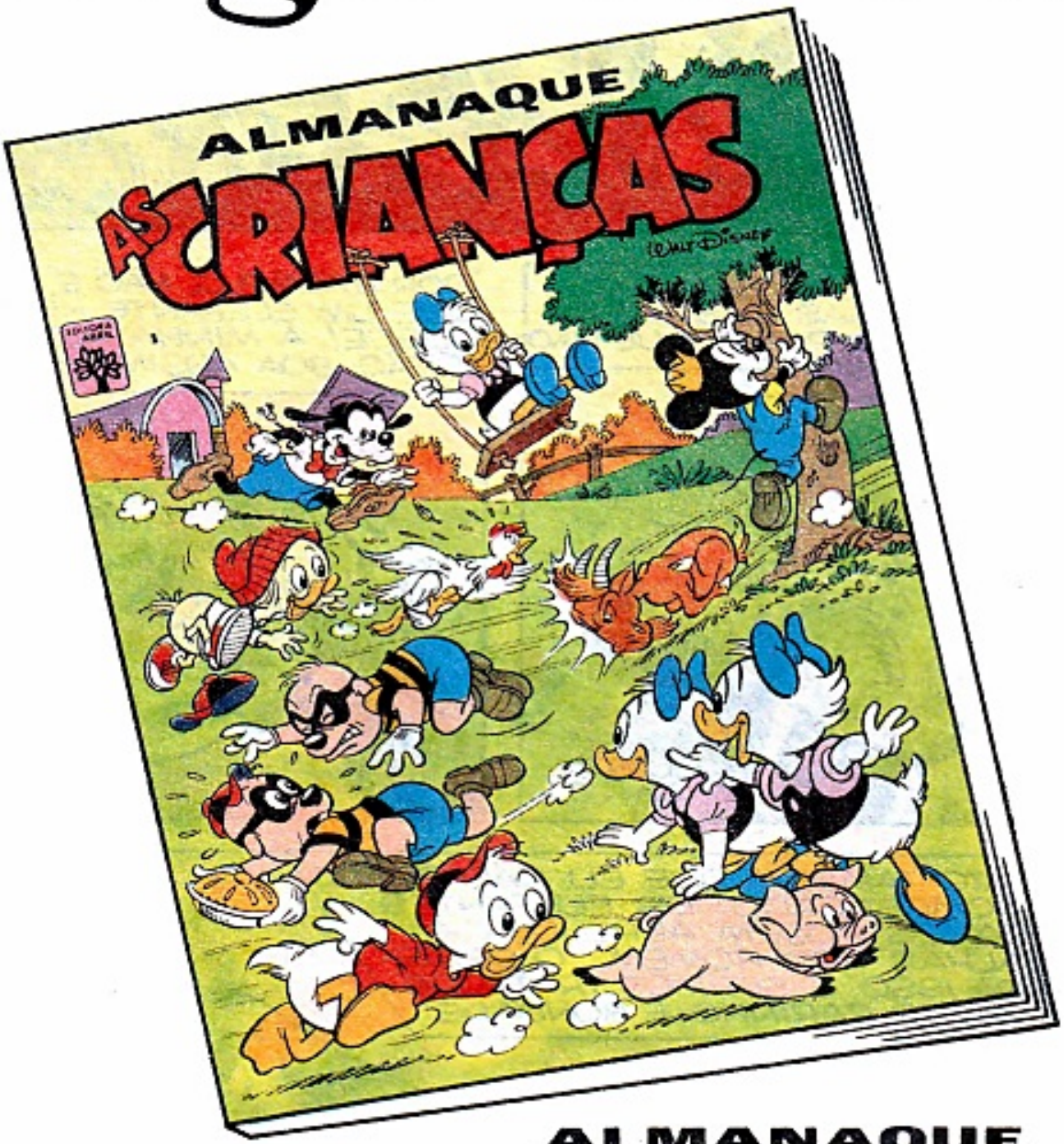

© 1984 WALT DISNEY PRODUCTIONS

Esse não dá pra perder. Imagine só! Huguinho, Zezinho, Luisinho, os Metralhinhas e toda a turma reunidos pra fazer o que mais gostam: **aprontar.**
84 páginas de pura farra.
Entre nessa!

ALMANAQUE
AS CRIANÇAS

Setembro

EDITORA ABRIL

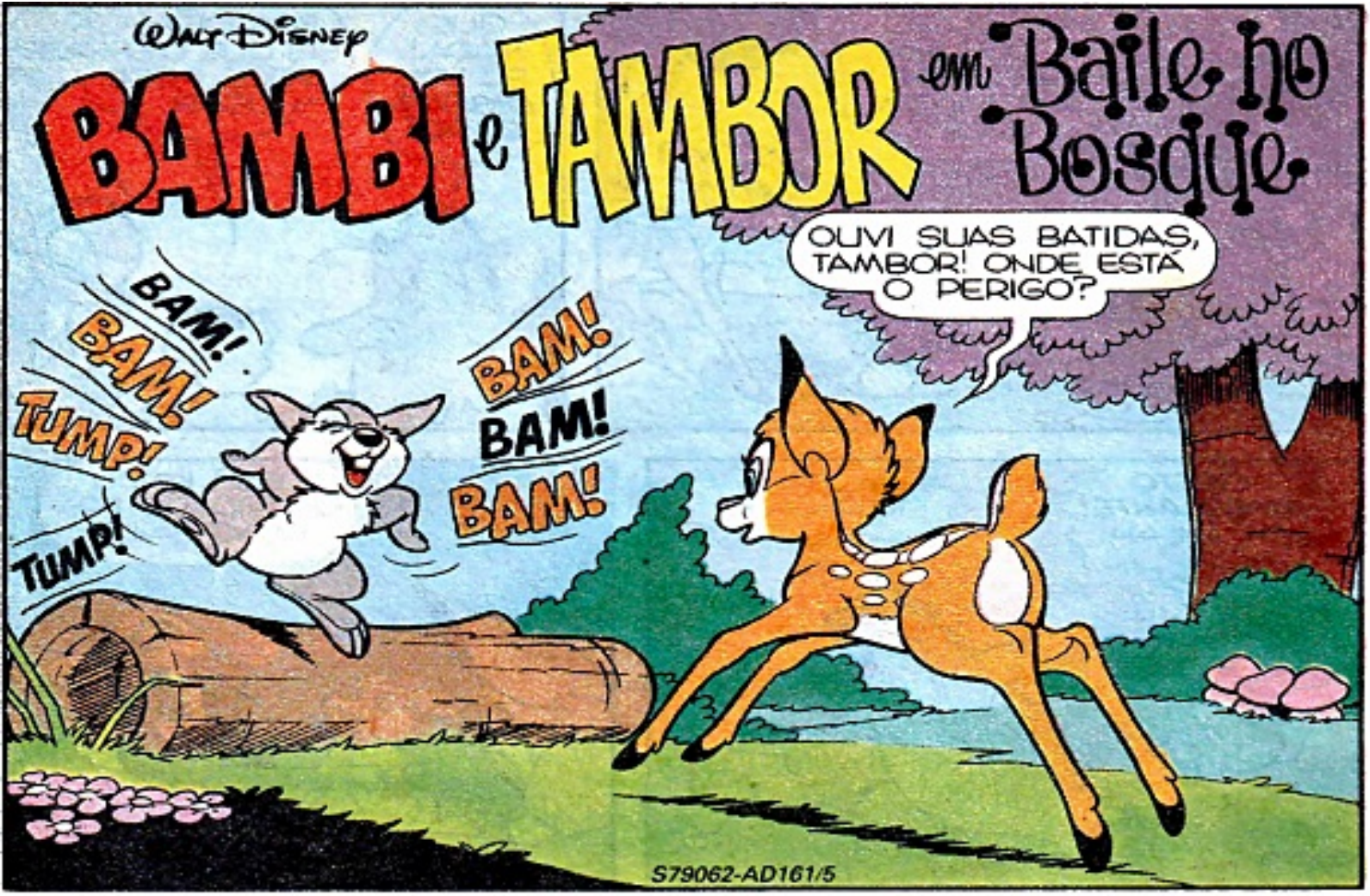
WALT DISNEY
BAMBI e TAMBOR em Baile no Bosque
OUVI SUAS BATIDAS, TAMBOR! ONDE ESTÁ O PERIGO?
BAM!
BAM!
TUMP!
TUMP!
BAM!
BAM!
BAM!
S79062-AD161/5

NÃO TEM NENHUM PERIGO, BAMBI! (PUF!) SÓ ESTOU TREINANDO PRO BAILE! (PUF! PUF!)
BAILE?

CLARO! TODOS OS COELHOS VÃO DAR UM BAILE! VAI SER GRANDE!
BUM!
BUM!
TUMP!
TUMP!
TUMP!

(PUF! PUF!) NÃO DEIXE DE IR!
NÃO SEJA BOBO! EU NÃO SOU COELHO!

E DAÍ? TODOS OS ANIMAIS DO BOSQUE PODEM IR AO BAILE DOS COELHOS!

ATÉ EU?
BEM... CLARO! SÓ QUE NINGUÉM VAI DANÇAR COM VOCÊ!

QUE NADA! EU VOU DISFARÇADO!
BOA IDÉIA! JÁ SEI QUE DISFARCE VOCÊ PODE USAR...

CACTO AMBULANTE! AH, AH, AH!
MUITO ENGRAÇADO!

E EU? ESTOU CONVIDADO PRA IR AO BAILE?

CONHEÇO ALGUNS PASSOS! VEJAM SÓ MEUS PÉS!
MUITO BEM, FLOR!

VOCÊ VAI FAZER BONITO NO BAILE!
CLARO! DANÇAR É COMIGO MESMO!

VAMOS, BAMBI! VENHA TREINAR, TAMBÉM!
ORA, EU NÃO SEI DANÇAR!

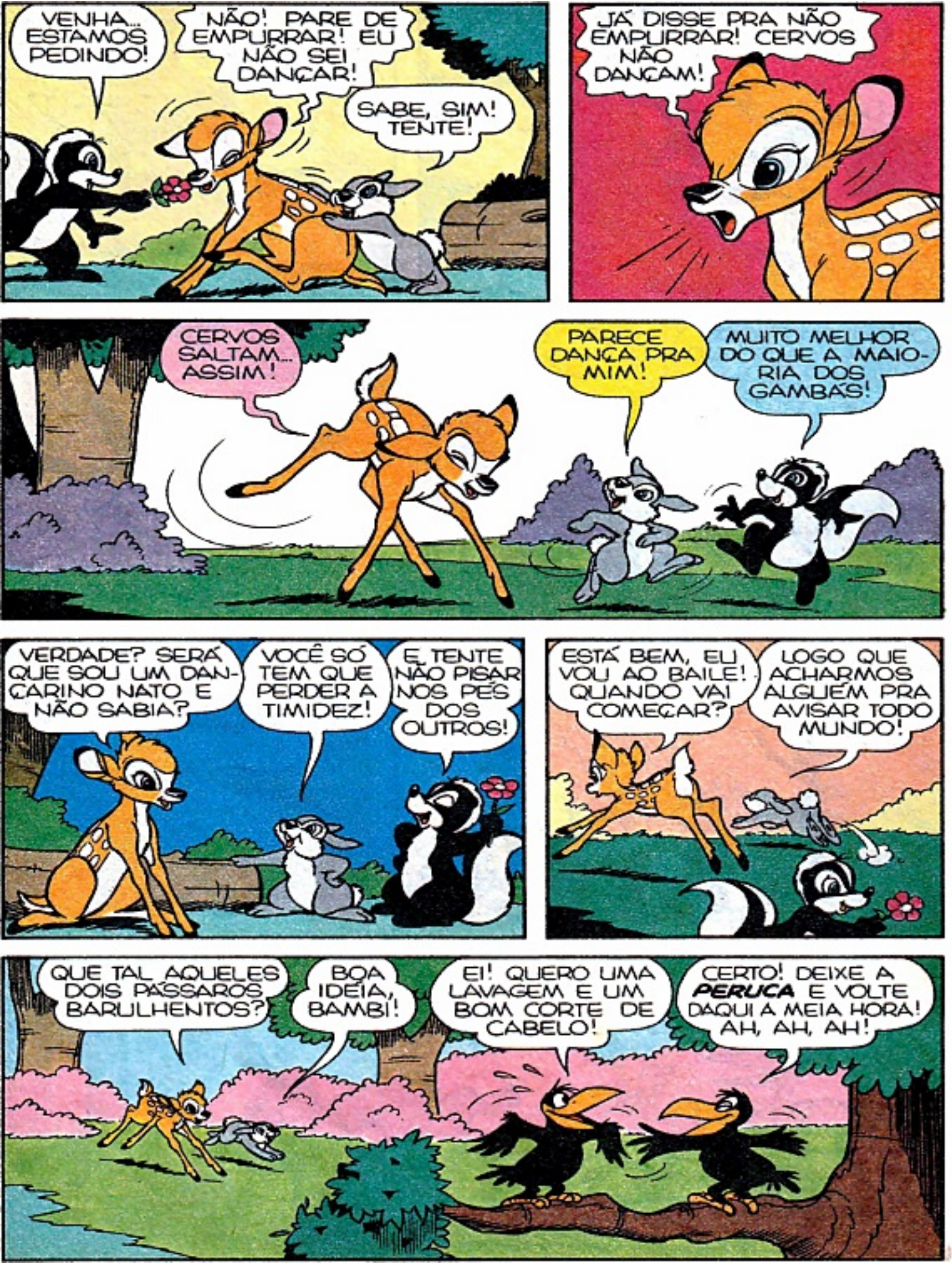
VENHA... ESTAMOS PEDINDO!
NÃO! PARE DE EMPURRAR! EU NÃO SEI DANÇAR!
SABE, SIM! TENTE!
JÁ DISSE PRA NÃO EMPURRAR! CERVOS NÃO DANÇAM!
CERVOS SALTAM... ASSIM!
PARECE DANÇA PRA MIM!
MUITO MELHOR DO QUE A MAIORIA DOS GAMBÁS!
VERDADE? SERÁ QUE SOU UM DANÇARINO NATO E NÃO SABIA?
VOCÊ SÓ TEM QUE PERDER A TIMIDEZ!
E TENTE NÃO PISAR NOS PÉS DOS OUTROS!
ESTÁ BEM, EU VOU AO BAILE! QUANDO VAI COMEÇAR?
LOGO QUE ACHARMOS ALGUÉM PRA AVISAR TODO MUNDO!
QUE TAL AQUELES DOIS PÁSSAROS BARULHENTOS?
BOA IDÉIA, BAMBI!
EI! QUERO UMA LAVAGEM E UM BOM CORTE DE CABELO!
CERTO! DEIXE A PERUCA E VOLTE DAQUI A MEIA HORA! AH, AH, AH!

AH, AH! ESSA É BOA!
BOA PRA JOGAR FORA! AH, AH, AH!
EI, GRALHAS! VAMOS TER UM BAILE DE COELHOS!

QUEREM AVISAR PRA TODO MUNDO DO BOSQUE APARECER?

OUVIU ISSO? TODO MUNDO ESTÁ SENDO CONVIDADO PRO BAILE DOS COELHOS!
EU NÃO VOU! DETESTO DANÇAS!

DO QUE VOCÊ NÃO GOSTA? DOS PASSOS?
NÃO! DA *MÚSICA!* AH, AH, AH!

VENHAM TODOS AO BAILE DOS COELHOS! CRAU! CRAU!
VOCÊ QUER IR AO BAILE, QUERIDA?
QUERO, SIM!
VEJAM! EU JÁ ESTOU DANÇANDO!

NÓS TAMBÉM VAMOS AO BAILE?
ORA, PODEMOS AGITAR AS PERNAS AQUI MESMO!

POSSO TER A PRIMEIRA DANÇA?
CLARO, SE ACHAR COM QUEM DANÇAR!
EU APRENDI A DANÇAR EM *UMA* LIÇÃO!
DÁ PRA PERCEBER!

E ASSIM, COMEÇA O BAILE DOS COELHOS...
TUM!
TUM!
TUM!
TUM!
TUM!
EU PODIA DANÇAR ASSIM A NOITE TODA!
QUE BAILE LEGAL!
SABE... EU JÁ FUI DANÇARINO!
É... JÁ FOI MESMO!

VOCÊ PRECISAVA VER O CHUTE QUE DEI NA MINHA NUCA!
ISSO EXPLICA TUDO! AH, AH!

BAM! BAM! TUMP! TUMP!
EI! NUNCA ESTIVE NESTA PARTE DO BOSQUE ANTES... PARECE UMA FESTA!

SIM, SENHOR! É UM BAILE, E NINGUÉM ME CONVIDOU!

AH, AH!
TUM! TUM! TUM!
PAREM COM ESSA FESTA BARULHENTA, AÍ!

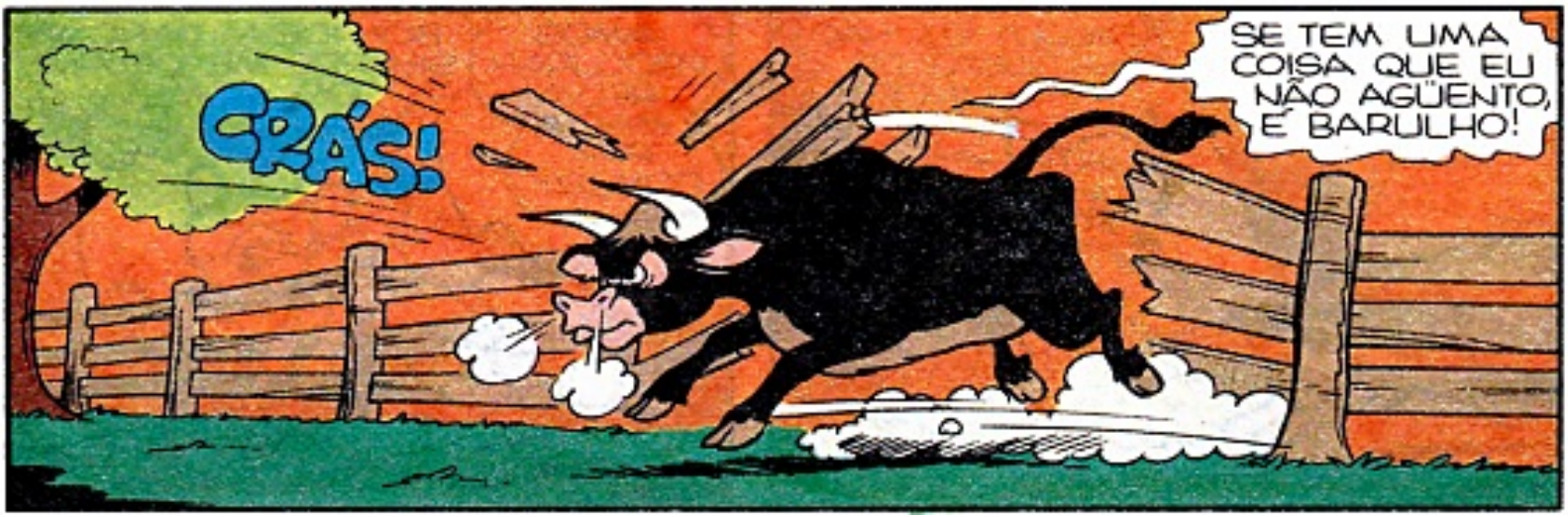
CRÁS!
SE TEM UMA COISA QUE EU NÃO AGÜENTO, É BARULHO!

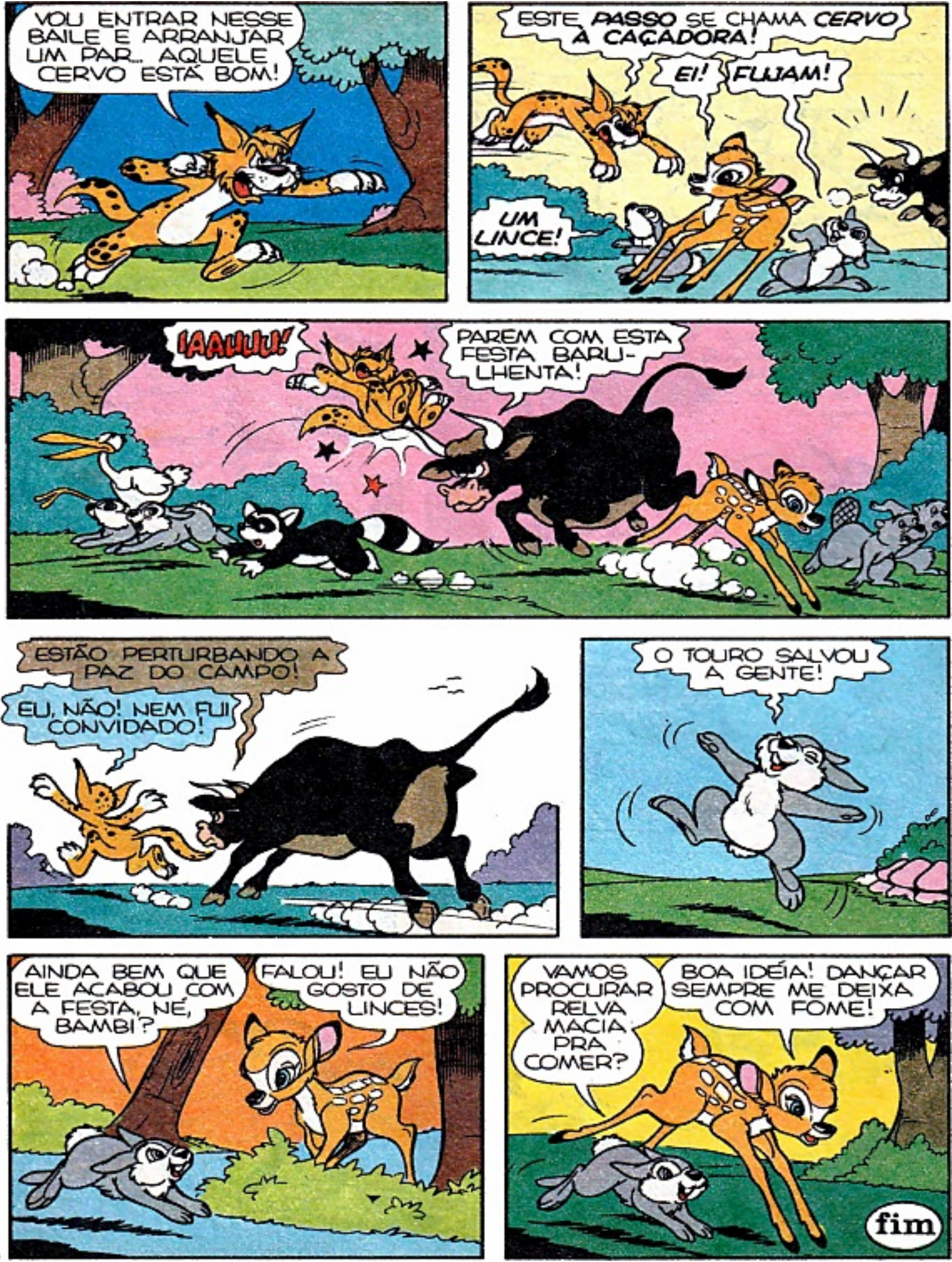
VOU ENTRAR NESSE BAILE E ARRANJAR UM PAR... AQUELE CERVO ESTÁ BOM!
ESTE PASSO SE CHAMA CERVO À CAÇADORA!
EI! FUJAM!
UM LINCE!
¡AAHHH!
PAREM COM ESTA FESTA BARULHENTA!
ESTÃO PERTURBANDO A PAZ DO CAMPO!
EU, NÃO! NEM FUI CONVIDADO!
O TOURO SALVOU A GENTE!
AINDA BEM QUE ELE ACABOU COM A FESTA, NÉ, BAMBI?
FALOU! EU NÃO GOSTO DE LINCES!
VAMOS PROCURAR RELVA MACIA PRA COMER?
BOA IDÉIA! DANÇAR SEMPRE ME DEIXA COM FOME!
fim

EDITORA ABRIL
3
$ 1000

A ESPADA SELVAGEM DE CONAN

2 GRANDES HISTÓRIAS

A LIBERTAÇÃO DE THUGRA KHOTAN
Conan e uma linda princesa em luta contra um ser, morto há milênios.

PAIXÕES EM FÚRIA
Ao salvar uma sacerdotisa da ira de um perigoso mago, Conan vive uma grande paixão.

nas bancas

WALT DISNEY
ESCOTEIROS-MIRINS em
A MARCHA DO... DESCANSO
NÃO É MARAVILHOSO ESTAR AO AR LIVRE, ESCOTEIROS?
CLARO QUE É! FAZ BEM À SAÚDE E REVIGORA A GENTE!
QUEM PODIA FICAR EM CASA NUM DIA COMO ESTE?
S80233-AD161/6
É UM BELO DIA PRA SE ANDAR!
E ANDAR FAZ BEM AO CORPO!
UM, DOIS! ESQUERDO, DIREITO!
LEVANTE-SE E SAIA!
?
MOVIMENTE SEUS MÚSCULOS!
HUM... VOCÊS, RAPAZES, ESTÃO QUERENDO ME DIZER ALGUMA COISA?
ESTAMOS, SIM, TIO!
ALTO E CLARO!
VOCÊ PRECISA FAZER EXERCÍCIO!

ESTÃO MALUCOS? EU JÁ FIZ EXERCÍCIO UMA VEZ!

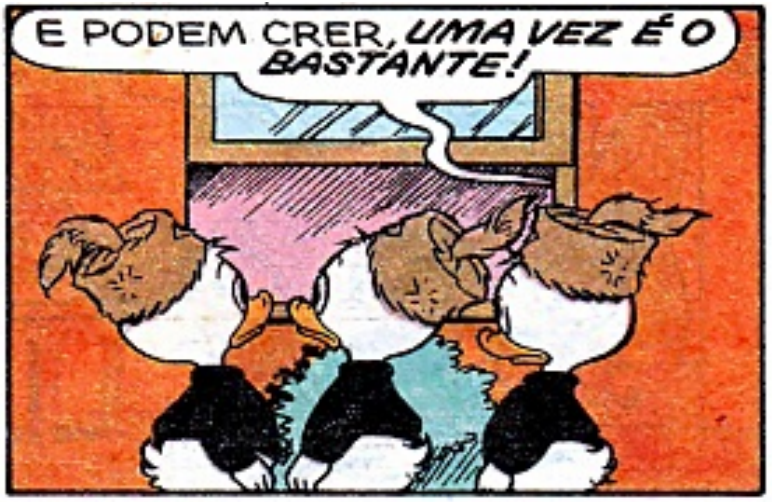
E PODEM CRER, UMA VEZ É O BASTANTE!

ELE NÃO TEM JEITO!
DESISTO!
NÃO! NÃO PODEMOS DESISTIR!

QUANDO AS COISAS FICAM DIFÍCEIS, OS ESCOTEIROS TÊM DE SER MAIS OUSADOS AINDA!

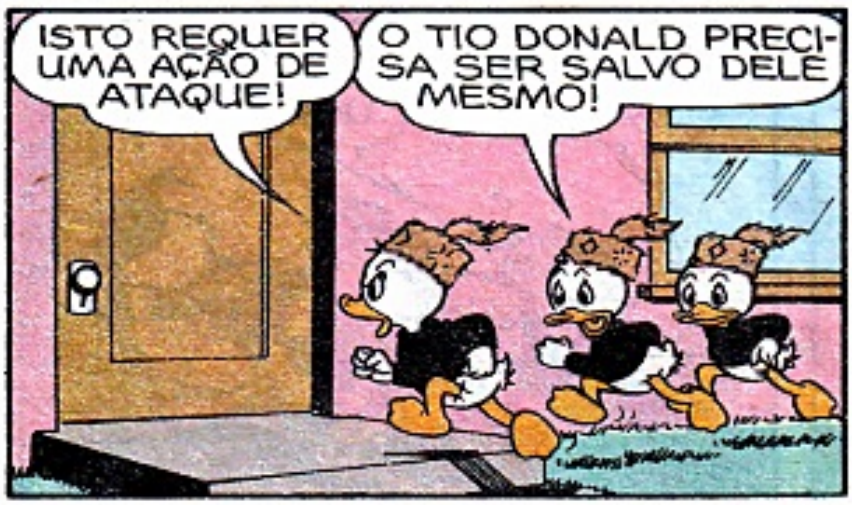
ISTO REQUER UMA AÇÃO DE ATAQUE!
O TIO DONALD PRECISA SER SALVO DELE MESMO!

A SAÚDE É A SUA ÚNICA ESPERANÇA!

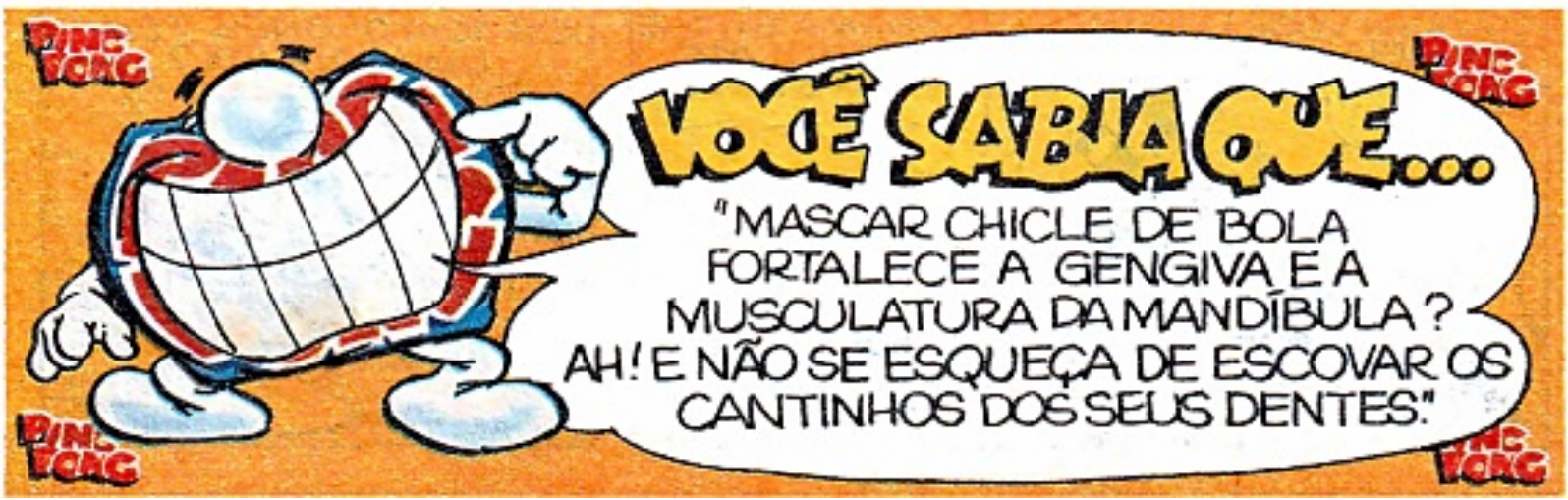
DING DONG
DING DONG
VOCÊ SABIA QUE...
"MASCAR CHICLE DE BOLA FORTALECE A GENGIVA E A MUSCULATURA DA MANDÍBULA? AH! E NÃO SE ESQUEÇA DE ESCOVAR OS CANTINHOS DOS SEUS DENTES."
DING DONG
DING DONG

AÍ ESTÁ ELE! UM MOLENGÃO!
PARECE UMA ALMOFADA!
UM PATO MOLE!
HUMMM... ZZZZ

MARCHE RUMO À SAÚDE, TIO DONALD!
PARA O SOL LÁ FORA!
QUAC!
LOGO VAMOS FAZER VOCÊ TER BOA SAÚDE!

EI! QUE DIABO ESTÁ ACONTECENDO?

VOCÊ PRECISA SAIR DE CASA, TIO!
EU JÁ SAÍ!
UGH!

TEMOS QUE COLOCAR VOCÊ EM MELHOR FORMA FÍSICA!
EU GOSTO DA FORMA EM QUE ESTOU! ME LARGUEM!

AI! O ESFORÇO ME DEIXOU TONTO! ONDE TEM UMA CADEIRA?

VIRAM? EU DISSE QUE O EXERCÍCIO ME FAZ MAL! (PUF! PUF!)
TIO, VAMOS COMEÇAR DEVAGAR, SEGUINDO O PROGRAMA DE MARCHA DOS ESCOTEIROS!
NADA DISSO! TENHO COISAS MELHORES PRA FAZER, COMO... HUM...
COMO O QUÊ, TIO?
ANDAR É A MELHOR FORMA DE EXERCÍCIO PRA VOCÊ!
ANDAR FAZ SEU SANGUE CIRCULAR MAIS RÁPIDO PELAS VEIAS!
ANDE DEPRESSA!
UGH!
AGITE OS BRAÇOS!
UM, DOIS! ESQUERDO, DIREITO!
VOCÊ AINDA NÃO PEGOU O JEITO, TIO!
VAMOS AO PARQUE!
GLUP!
ORA, VEJAM SÓ! AÍ VEM UM DESFILE COM O PALHAÇO NO FIM!
OI, GASTÃO!
HEIN?

AH,AH!
PALHAÇO É VOCÊ, QUE FICA AÍ SENTADO SEM FAZER EXERCÍCIO!
?

EU E OS MENINOS ESTAMOS FAZENDO A MARCHA DOS ESCOTEIROS!
HEIN?

CINCO QUILÔMETROS DE MARCHA POR DIA FAZ SEU CORPO FICAR SAUDÁVEL!

UM, DOIS! ESQUERDO, DIREITO! TENHO PENA DE VOCÊS QUE FICAM SENTADOS O DIA TODO!
NOSSA!

COMO CONSEGUIRAM MUDAR O DONALD ASSIM, MENINOS?
ACHO QUE ACONTECEU SEM QUERER!

E VOCÊS, MENINOS, VÃO ME ACOMPANHAR OU NÃO?

PUXA, NÃO DÁ PRA ACREDITAR!
JÁ ESTAMOS INDO, TIO!
NÃO CORRAM! ANDEM RÁPIDO, MAS COM FIRMEZA!

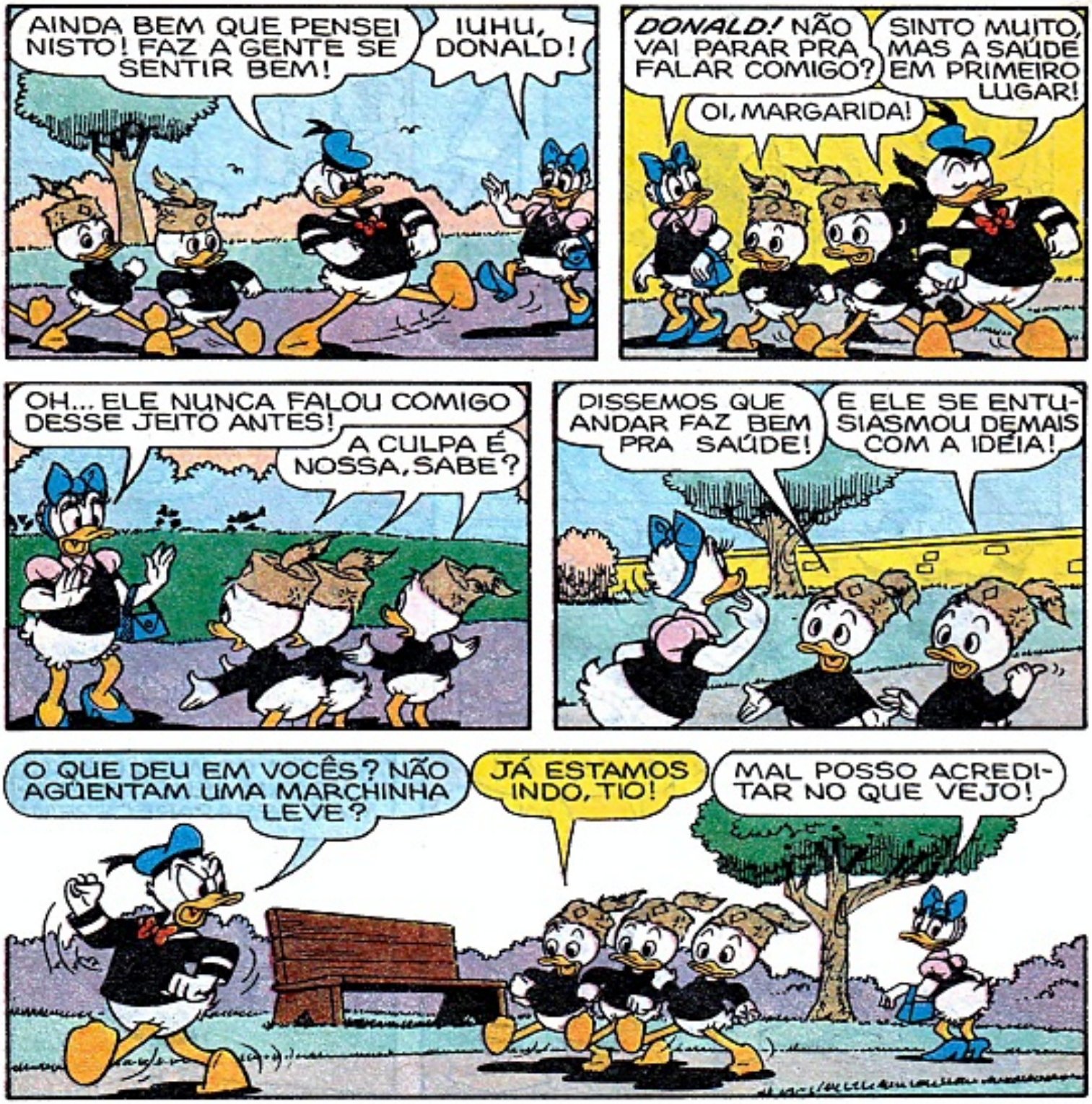

© 1983 HANNA BARBERA PRODUCTIONS INC

SAIA DA FRENTE! AÍ VEM ELES!

Todos os meses é a mesma coisa!
Em todas as bancas é a maior bagunça!
A chegada de Manda-Chuva e Zé Colméia faz todo mundo esquecer a tristeza e morrer de rir!

Não perca!

MANDA CHUVA ZÉ COLMEIA

Nas bancas todos os meses

HABITANTES DE PATÓPOLIS, É ASSIM QUE PODEM RESOLVER TODOS OS SEUS PROBLEMAS!
MENTIRA! O JEITO DE RESOLVER SEUS PROBLEMAS É MARCHANDO!
SE TODOS EM PATÓPOLIS ANDASSEM COM ENERGIA, NÃO IA SOBRAR TEMPO PRA PROBLEMAS!
NÃO, TIO!
FIQUE QUIETO!
ISTO ESTÁ FICANDO PERIGOSO!
ELE ESTÁ TENTANDO FAZER TODA A CIDADE MARCHAR COM A GENTE!
ESCUTEM, TODOS! ANDAR FAZ SEU CORPO FELIZ! E O CÉREBRO FUNCIONAR MELHOR!
É ISSO AÍ!
MUITO BEM!
ANDEM COMIGO, DONALD, E VEJAM SEUS PROBLEMAS DESAPARECEREM!
PRECISAMOS DE AJUDA!
A COISA PODE SE DESCONTROLAR!
NÃO ANDEM... CORRAM!
NÃO POSSO ACREDITAR, GASTÃO! O DONALD NÃO PAROU PRA FALAR COMIGO!
EH, EH!

ELE ESTAVA ANDANDO DEPRESSA! OS MENINOS NÃO CONSEGUIRAM FAZER O DONALD PARAR!

ESQUEÇA O DONALD, MARGARIDA! E FIQUE COM O FELIZARDO DO GASTÃO AQUI!

PARE COM ISSO! TEMOS DE FAZER ALGUMA COISA!

POR QUE EU?

GASTÃO!

MARGARIDA!

TEMOS PROBLEMAS!

MAS, MARGARIDA...

QUANDO O DONALD NÃO PÁRA PRA FALAR COMIGO, A COISA É GRAVE! VÁ AJUDAR!

O TIO DONALD SUBIU NUM CAIXOTE NO PARQUE...

...ESTÁ FAZENDO UM DISCURSO!

HEIN?

ESTÁ TENTANDO CONVENCER TODO MUNDO EM PATÓPOLIS A MARCHAR COM A GENTE! UM, DOIS! ESQUERDO, DIREITO!

E A CULPA É TODA NOSSA!
NÃO QUERÍAMOS QUE ELE FICASSE DORMINDO EM CASA!
MAS ISSO É O QUE ELE FAZ MELHOR!
NÃO SE PREOCUPEM, MENINOS!

O GASTÃO VAI RESOLVER ESSE PROBLEMA!
(GLUP!) ACHO QUE MINHA SORTE ME ABANDONOU!

MARCHAR!
MARCHAR!
MARCHAR!
UM, DOIS! ESQUERDO, DIREITO!
OH! É TARDE DEMAIS!
UFA! MINHA SORTE AINDA ESTÁ COMIGO!
ESSA NÃO!

VENHAM TAMBÉM, AMIGOS! TODO MUNDO ESTÁ MARCHANDO!
MINHA NOSSA!

VAMOS TRANSFORMAR AS RUAS DE PATÓPOLIS EM PISTAS DE MARCHA!

VÃO SAIR DO PARQUE, GASTÃO! IMPEÇA ISSO!
COMO VOCÊ ACABOU DE DIZER... É TARDE DEMAIS!

TIO DONALD! NÃO VÁ PRA RUA!
MARCHAR!
UM, DOIS! ESQUERDO, DIREITO!
MARCHAR!

O QUE É ISSO? UMA MARATONA?
PRIIII!
VAMOS, PATÓPOLIS! TODO MUNDO MARCHANDO!
TIO DONALD! VOLTE!
O QUE É ISSO? O FLAUTISTA DE HAMELIN?

♪ PRIIII! PRIIIII! PRIIIII ♫
RESPIREM FUNDO! UM, DOIS!

NÃO OUVIU O APITO? PARE!
MAS, SEU GUARDA, SOMOS TODOS CIDADÃOS DE PATÓPOLIS!

TEM LICENÇA PRA REALIZAR ESSA PASSEATA?
NÃO É PASSEATA! ESTAMOS ANDANDO PRO BEM DA NOSSA SAÚDE!

VENHA COM A GENTE, SEU GUARDA! TEM LUGAR NO FIM DA FILA!

Eu fico à vontade com o meu Bibi!
bibi
Calçando e Vestindo a nova geração

GLUP!
SAIAM TODOS DA RUA JÁ!

SIM! MANDE O CAMBURÃO!
ERA PRO BEM DA SAÚDE DE PATOPOLIS!

PUXA! DEVÍAMOS TER DEIXADO O TIO DONALD DORMIR!
O QUE VAMOS FAZER AGORA?

VOU PRA DELEGACIA, MENINOS, E CONVERSO COM O DELEGADO...

...COM MINHA SORTE, TALVEZ ELE DEIXE O DONALD SAIR!

NO DIA SEGUINTE...
A POLÍCIA SOLTOU O TIO DONALD COM UMA ADVERTÊNCIA...
...PORQUE ENTENDEU QUE ELE SÓ ESTAVA QUERENDO AJUDAR PATÓPOLIS!

DEVEMOS CONVIDAR O TIO PRA NOSSA CAMINHADA DE HOJE?
ZZZZ
NÃO!

É MAIS SAUDÁVEL PRA GENTE ELE FICAR DORMINDO!
ZZZZ
VAMOS LÁ! UM, DOIS! ESQUERDO, DIREITO!
fim

Entre no ritmo de Mickey & Michael!

Em outubro, a revista do Mickey traz uma reportagem especial com Michael Jackson, mostrando o que faz e como vive o cantor e dançarino de maior sucesso do mundo todo. E, nos quadrinhos, o show fica por conta de Mickey e sua turma, em histórias que você vai curtir de montão!

E mais:

- dicas pra você fazer sucesso transando os incríveis passos do break;
- 40 racha-cucas e 10 mini-shoppings como prêmios para os acertadores do "Quem sabe Ganha";
- os lançamentos da moda infanto-juvenil;
- curiosidades, passatempos e página do leitor, tudo num visual incrível.

Não perca!

Mickey

outubro • nas bancas

ESPECIAL! Manual de Compras Infantil - Um jeito diferente de você comprar roupas, brinquedos e um montão de coisas transadas.

© 1986 WALT DISNEY PRODUCTIONS

EDITORA ABRIL

Mickey e Pateta em Missão Crocodilo

Walt Disney

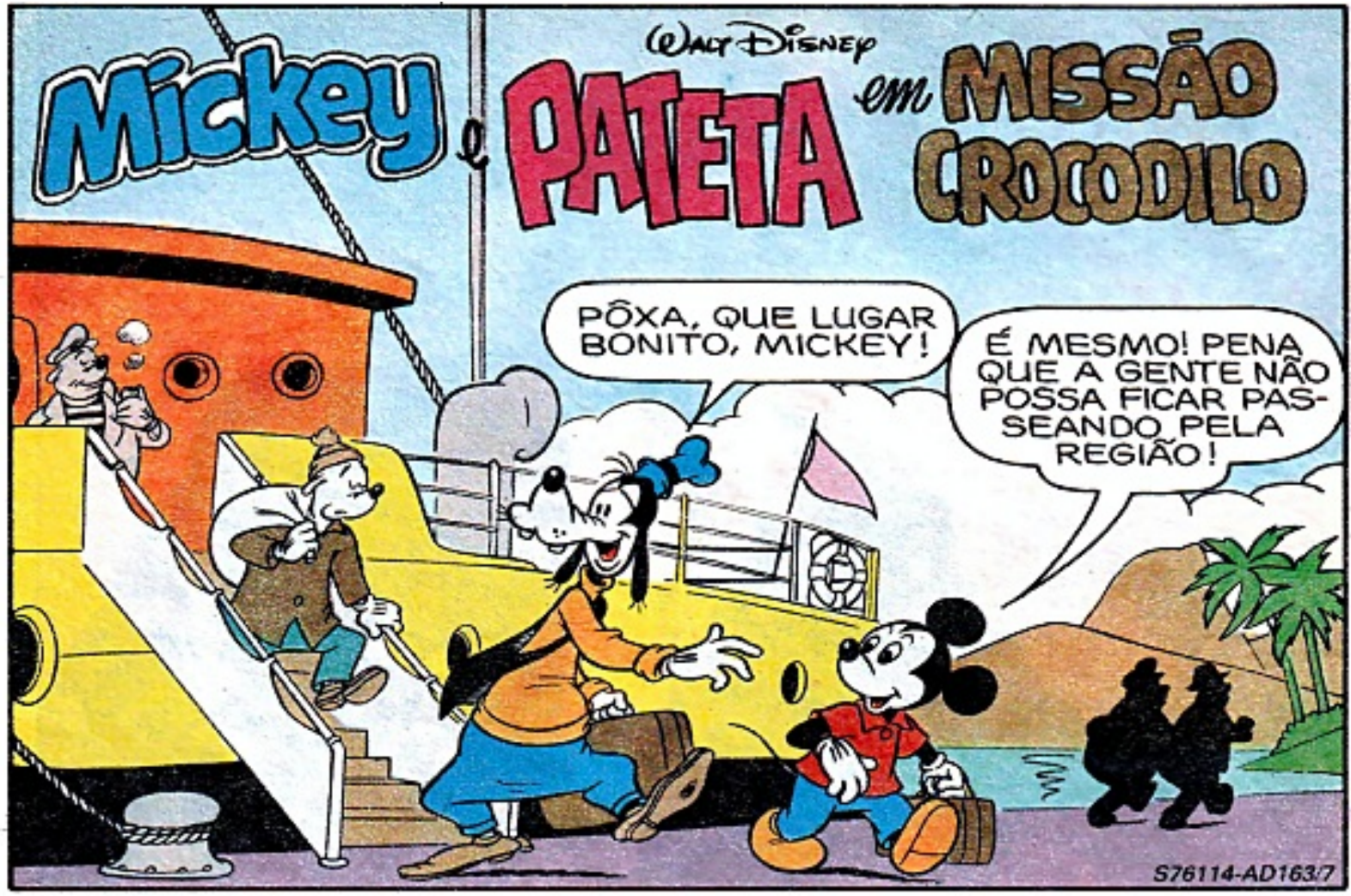

É... DESDE QUE OS NOSSOS CROCODILOS COMEÇARAM A SUMIR, TEMOS TIDO POUCOS TURISTAS NA CIDADE!
VINHA MUITA GENTE ANTES?
SE VINHA! OS BARCOS DE PASSEIO FICAVAM LOTADOS!
E OS HOTÉIS ERAM POUCOS PRA TANTA GENTE!
AINDA BEM QUE VAMOS RESOLVER ESSE PROBLEMA PRA ELES, NÉ, MICKEY?
PATETA!
VOCÊ NÃO DEVIA TER FALADO SOBRE NOSSA MISSÃO!
MAS, MICKEY... ACHEI QUE ELE IA FICAR FELIZ SABENDO DISSO!
PODE SER QUE NEM TODOS FIQUEM FELIZES, PATETA!
E DEPOIS, AINDA NÃO SABEMOS POR QUE OS CROCODILOS ESTÃO DESAPARECENDO!

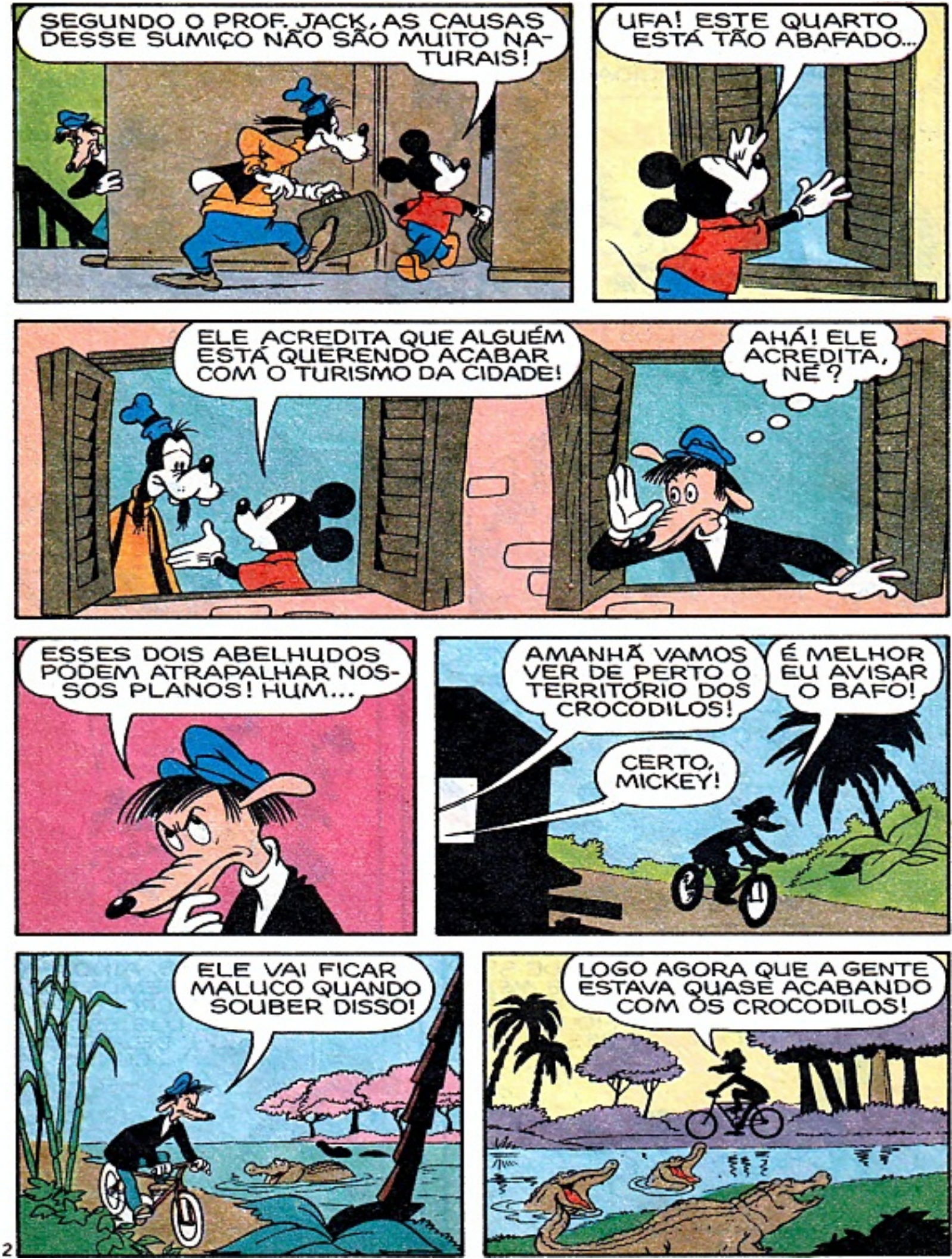
SEGUNDO O PROF. JACK, AS CAUSAS DESSE SUMIÇO NÃO SÃO MUITO NATURAIS!
UFA! ESTE QUARTO ESTÁ TÃO ABAFADO...
ELE ACREDITA QUE ALGUÉM ESTÁ QUERENDO ACABAR COM O TURISMO DA CIDADE!
AHÁ! ELE ACREDITA, NÉ?
ESSES DOIS ABELHUDOS PODEM ATRAPALHAR NOSSOS PLANOS! HUM...
AMANHÃ VAMOS VER DE PERTO O TERRITÓRIO DOS CROCODILOS!
É MELHOR EU AVISAR O BAFO!
CERTO, MICKEY!
ELE VAI FICAR MALUCO QUANDO SOUBER DISSO!
LOGO AGORA QUE A GENTE ESTAVA QUASE ACABANDO COM OS CROCODILOS!

VAMOS MONTAR O NOSSO PRÓPRIO PARAÍSO PROS CROCODILOS E FICAR MILIONÁRIOS, ROUBANDO OS TURISTAS BOBOS QUE VIEREM VISITAR NOSSA CIDADE!

BAFO! VOCÊ ESTÁ AÍ?

CLARO! O QUE QUER?

E NA MANHÃ SEGUINTE...
A ÁGUA DEVIA ESTAR CHEIA DE CROCODILOS, MAS NÃO VEJO NENHUM!

EI! ESTOU VENDO ALGUNS NAQUELES BANCOS DE AREIA!
SÃO SÓ ESTÁTUAS!

UMA HOMENAGEM DO POVO DAQUI A ESSES ANIMAIS!

PÔXA! EU SEMPRE PENSEI QUE ESSES BICHÕES MORDESSEM PRA VALER!

E MORDEM MESMO!

ENTÃO POR QUE ESSE AÍ FOI ESCULPIDO COM UM PASSARINHO NA BOCA?

BEM, ESSA ESPÉCIE SE CHAMA TARAMBOLA EGÍPCIA! ELES COMEM OS RESTINHOS DE COMIDA QUE FICAM NOS DENTES DOS CROCODILOS!

PÁSSAROS-DENTISTAS, HEIN?
SIM! É POR ISSO QUE ELES NÃO COMEM ESSAS AVES!

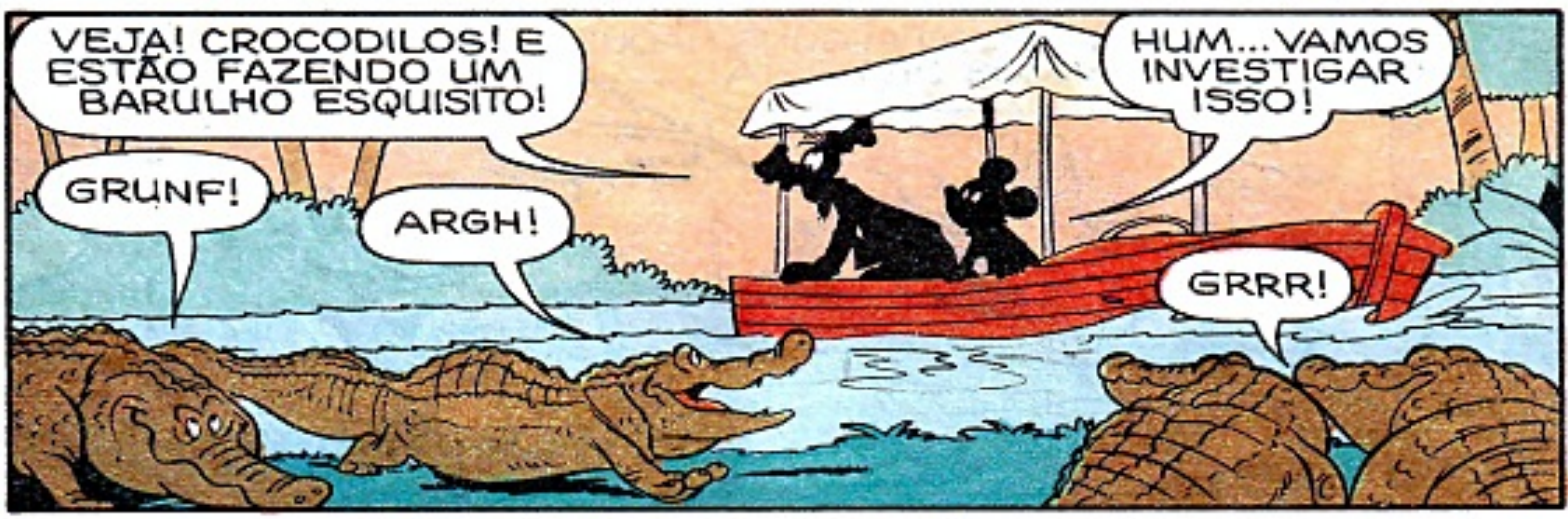
VEJA! CROCODILOS! E ESTÃO FAZENDO UM BARULHO ESQUISITO!
HUM... VAMOS INVESTIGAR ISSO!
GRUNF!
ARGH!
GRRR!

PÔXA! ELES NÃO ESTÃO ABRINDO A BOCONA PRA GENTE!
MAS ESSE NÃO É O COMPORTAMENTO NATURAL DELES!

VAI VER, ESTÃO DE REGIME! VOU FAZER UM SANDUÍCHE PRA TESTE!

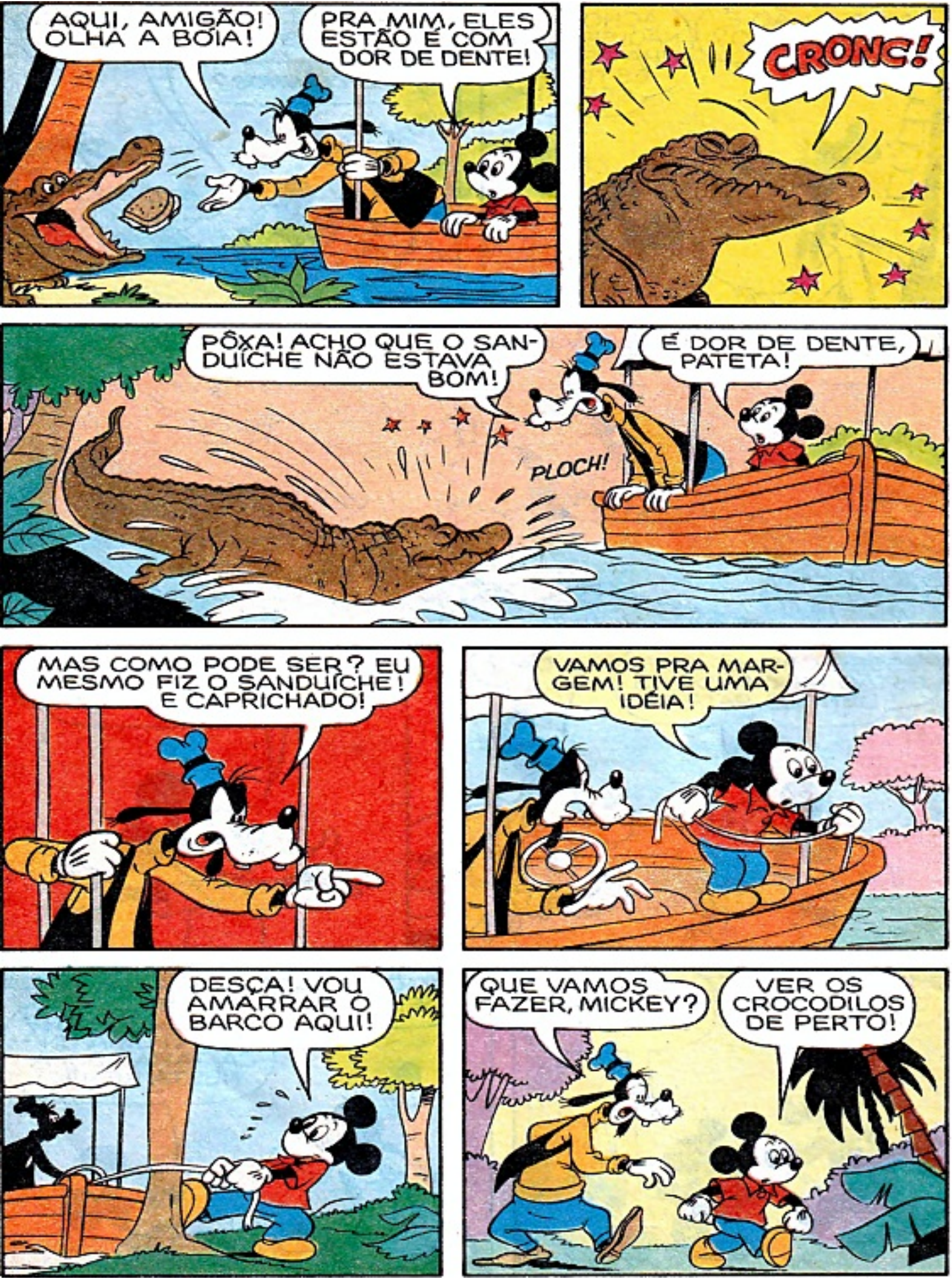
AQUI, AMIGÃO! OLHA A BÓIA!
PRA MIM, ELES ESTÃO É COM DOR DE DENTE!
CRONC!
PÔXA! ACHO QUE O SANDUÍCHE NÃO ESTAVA BOM!
É DOR DE DENTE, PATETA!
PLOCH!
MAS COMO PODE SER? EU MESMO FIZ O SANDUÍCHE! E CAPRICHADO!
VAMOS PRA MARGEM! TIVE UMA IDÉIA!
DESÇA! VOU AMARRAR O BARCO AQUI!
QUE VAMOS FAZER, MICKEY?
VER OS CROCODILOS DE PERTO!

MAS... NÃO É PERIGOSO?
ACHO QUE NÃO! SE A MINHA TEORIA ESTIVER CERTA!
AÍ ESTÃO! DEVAGAR PRA NÃO ASSUSTAR OS BICHINHOS!
BICHINHOS?
COMO PENSEI... ELES NÃO VÃO MORDER A GENTE!
T-TEM CERTEZA?
ESSES CROCODILOS ESTÃO PERDENDO OS DENTES, PATETA!
E DAÍ?
DAÍ QUE VÃO MORRER DE FOME SE NÃO PUDEREM SE ALIMENTAR!
PÔXA! COITADINHOS!
DEVEM ESTAR CHEIO DE CÁRIES!
TEMOS DE ARRANJAR UM DENTISTA PRA ELES!
É ISSO! NÃO VI UMA ÚNICA TARAMBOLA NESTA REGIÃO!

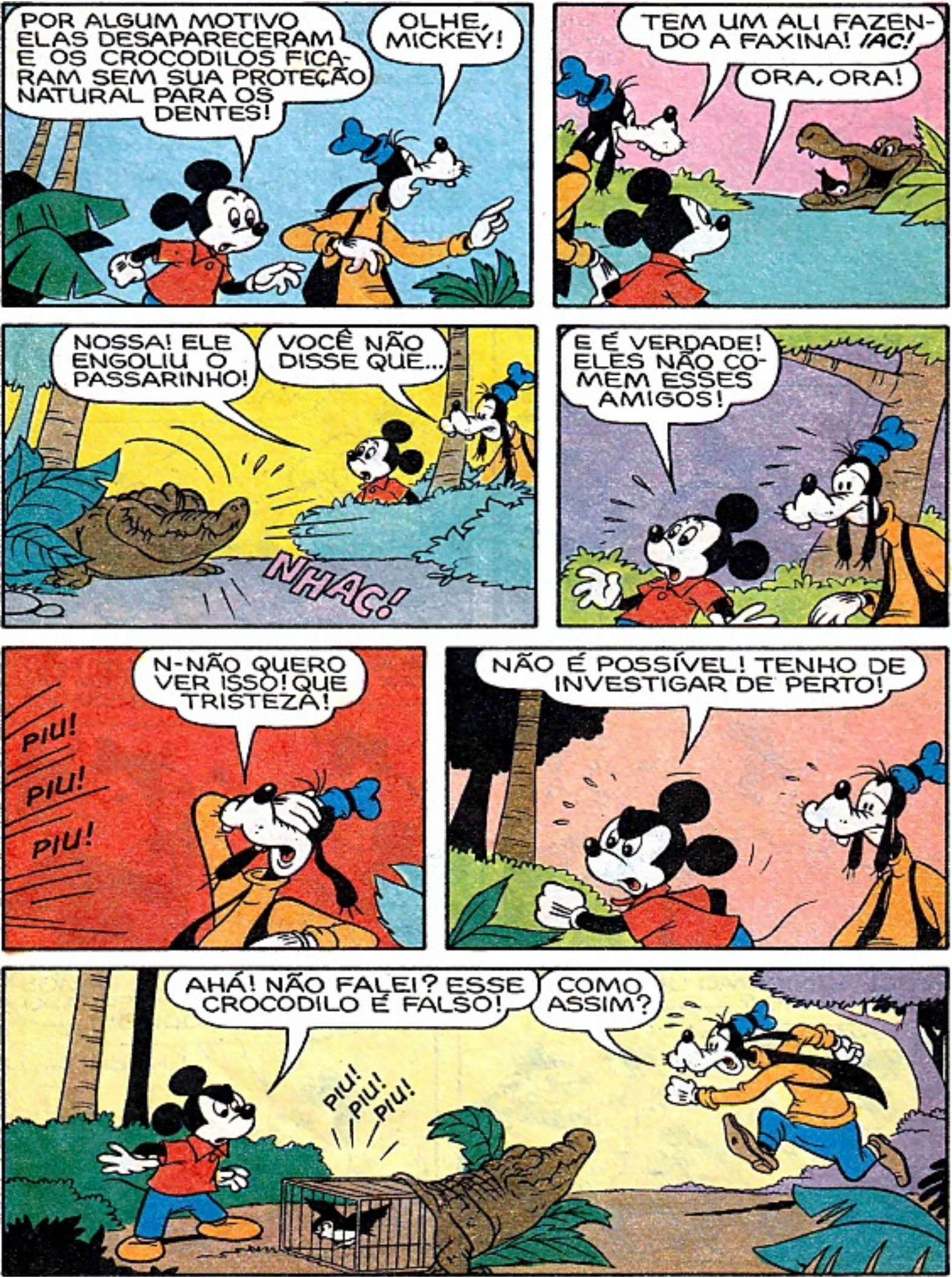
POR ALGUM MOTIVO ELAS DESAPARECERAM E OS CROCODILOS FICARAM SEM SUA PROTEÇÃO NATURAL PARA OS DENTES!
OLHE, MICKEY!
TEM UM ALI FAZENDO A FAXINA! IAC!
ORA, ORA!
NOSSA! ELE ENGOLIU O PASSARINHO!
VOCÊ NÃO DISSE QUE...
NHAC!
E É VERDADE! ELES NÃO COMEM ESSES AMIGOS!
N-NÃO QUERO VER ISSO! QUE TRISTEZA!
PIU!
PIU!
PIU!
NÃO É POSSÍVEL! TENHO DE INVESTIGAR DE PERTO!
AHÁ! NÃO FALEI? ESSE CROCODILO É FALSO!
COMO ASSIM?
PIU!
PIU!
PIU!

É UMA ARMADILHA! ALGUÉM ESTÁ CAPTURANDO AS TARAMBOLAS!
MICKEY! CUIDADO!
O BAFO ESTÁ ATRÁS DE VOCÊ!
OH, NÃO! EU DEVIA SABER QUE SÓ VOCÊ PODIA BOLAR UMA MALDADE DESSAS!
M-MAS O QUE ESTÁ ACONTECENDO AQUI?
VAMOS CONTAR PRA ELES?
POR QUE NÃO? PARECEM TÃO INTERESSADOS...
VOCÊ É MESMO UM XERETA, HEIN, RATO?
QUAL É O NEGÓCIO?
UM PLANO GENIAL! VAMOS MONOPOLIZAR O MERCADO DE CROCODILOS!
ENTENDI...

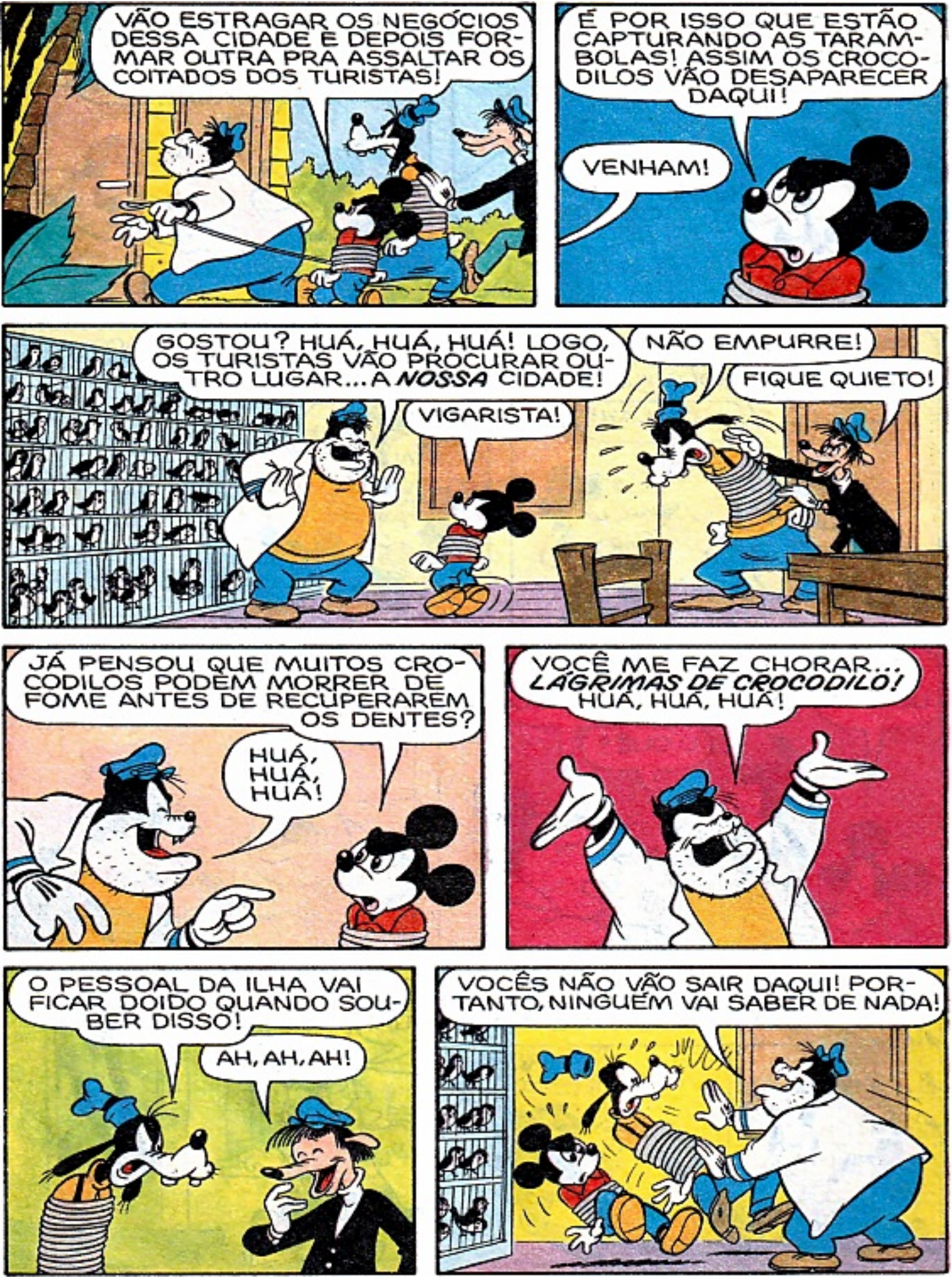
VÃO ESTRAGAR OS NEGÓCIOS DESSA CIDADE E DEPOIS FORMAR OUTRA PRA ASSALTAR OS COITADOS DOS TURISTAS!
É POR ISSO QUE ESTÃO CAPTURANDO AS TARAMBOLAS! ASSIM OS CROCODILOS VÃO DESAPARECER DAQUI!
VENHAM!
GOSTOU? HUÁ, HUÁ, HUÁ! LOGO, OS TURISTAS VÃO PROCURAR OUTRO LUGAR... A *NOSSA* CIDADE!
VIGARISTA!
NÃO EMPURRE!
FIQUE QUIETO!
JÁ PENSOU QUE MUITOS CROCODILOS PODEM MORRER DE FOME ANTES DE RECUPERAREM OS DENTES?
HUÁ, HUÁ, HUÁ!
VOCÊ ME FAZ CHORAR... *LÁGRIMAS DE CROCODILO!* HUÁ, HUÁ, HUÁ!
O PESSOAL DA ILHA VAI FICAR DOIDO QUANDO SOUBER DISSO!
AH, AH, AH!
VOCÊS NÃO VÃO SAIR DAQUI! PORTANTO, NINGUÉM VAI SABER DE NADA!

NOSSA CRIAÇÃO DE CROCODILOS FICA NO PICO DESSA MONTANHA!
VOCÊS VÃO *CAIR* DO HELICÓPTERO QUANDO A GENTE LEVAR OS PÁSSAROS ATÉ LÁ! SÃO SÓ DEZ MIL METROS DE ALTURA!
OU SERÁ QUE VOCÊS PREFEREM FAZER O PAPEL DE *DENTISTAS* DE CROCODILOS TAMBÉM?
AH, AH, AH!
EU NÃO TROUXE ESCOVA DE DENTES E, DEPOIS, VAMOS DAR NO PÉ ASSIM QUE VOCÊS SAÍREM DAQUI!
NÃO, PATETA!
VOCÊ FALA DEMAIS!
É! TEM RAZÃO, COMPRIDO! EU QUASE ME ESQUEÇO DISSO!
O QUÊ?
AMARRE AS PERNAS DELES! E BEM FORTE!
DEIXE COMIGO!
FIQUEM À VONTADE, IDIOTAS! VOLTAMOS LOGUINHO PRA VOCÊS *PASSEAREM* DE HELICÓPTERO! HUÁ, HUÁ!

Entre em ação!

©1984 MARVEL COMICS GROUP - ©1984 CONAN PROPERTIES, INC.

Junte-se a esses heróis e entre nas aventuras mais perigosas e emocionantes deste mundo. Isso se você tiver nervos de aço, é claro!

Homem Aranha - Hulk - Superaventuras Marvel - Conan
Capitão América - Heróis da TV

Nas bancas esperando por você!

EDITORA ABRIL

Aqui estão os 20 ganhadores do concurso GANHE UM DÁLMATA!

1. Matheus Pacheco Andrade
   Lages - SC
2. Marcelo Gilberti Vuolo
   São Paulo - SP
3. Emílio Hideo Sano
   Piracicaba - SP
4. Ruth Silva de Carvalho
   Rio de Janeiro - RJ
5. Ana Carla Rocha Novaes
   Salvador - BA
6. Pablo Henrique C. de Melo
   Uberlândia - MG
7. Camille Siqueira Pinho
   São José dos Campos - SP
8. Lucila Pereira Gomes
   Jaboticabal - SP
9. André Henrique Graziano
   São Paulo - SP
10. Claudio R. Paixão Néia
    Medianeira - PR
11. Lúcia Andréa Rovinia
    Araçatuba - SP
12. Ana Paula S.G. Abreu
    Taubaté - SP
13. Cristiane Betanho
    Sorocaba - SP
14. Vanizia Farias de Miranda
    Fortaleza - CE
15. Alexsandro Meyer Doval
    Porto Alegre - RS
16. Daniele Cardoso Peres
    Resende - RJ
17. Paolo Banfi Manara
    Foz do Iguaçu - PR
18. Ellen Nely Rodrigues
    Curitiba - PR
19. Domingos Aimola Neto
    São Paulo - SP
20. Maria do Socorro M. de
    Oliveira
    Manaus - AM

© 1984 WALT DISNEY PRODUCTIONS

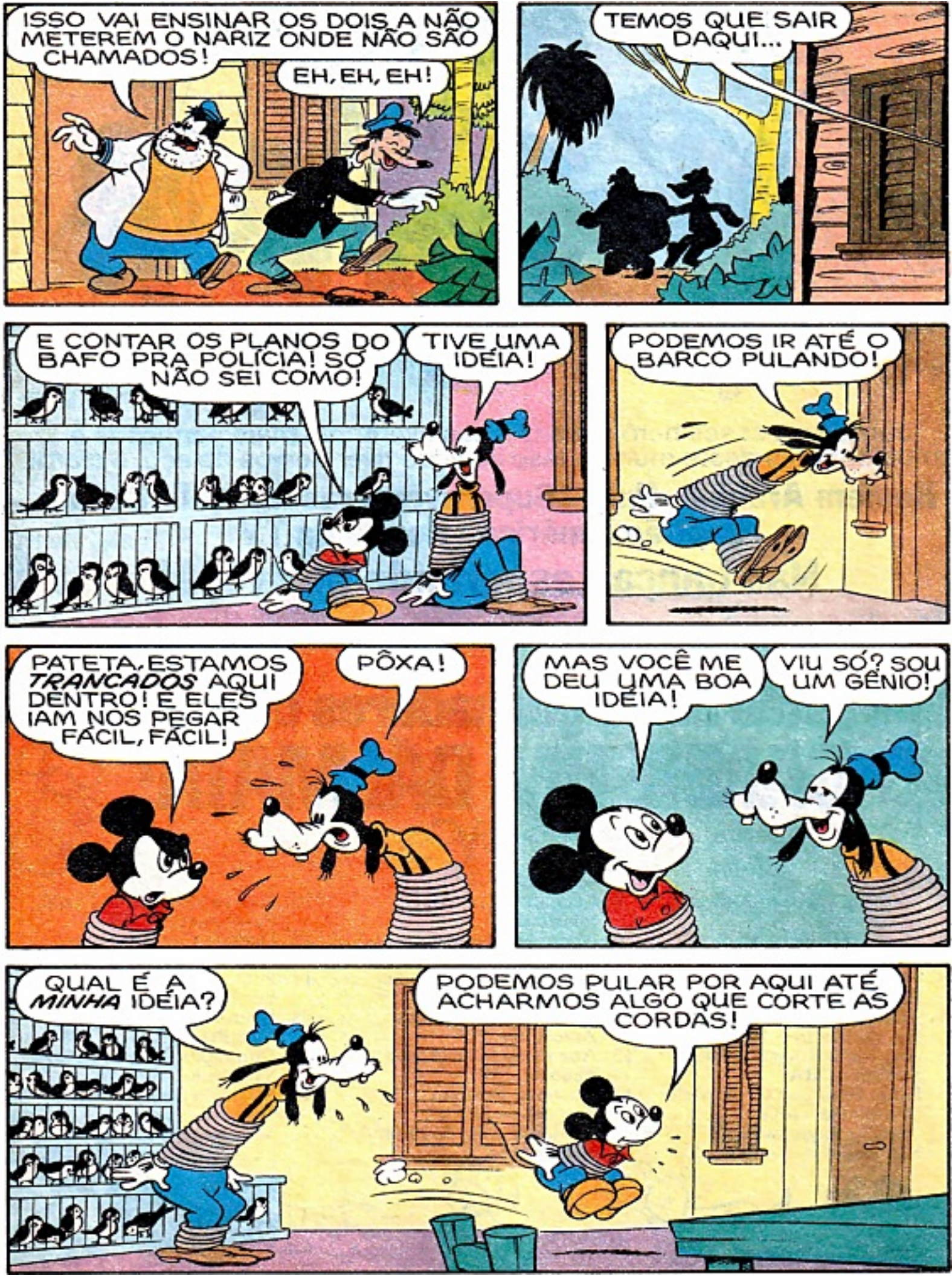
ISSO VAI ENSINAR OS DOIS A NÃO METEREM O NARIZ ONDE NÃO SÃO CHAMADOS!
EH, EH, EH!
TEMOS QUE SAIR DAQUI...
E CONTAR OS PLANOS DO BAFO PRA POLÍCIA! SÓ NÃO SEI COMO!
TIVE UMA IDÉIA!
PODEMOS IR ATÉ O BARCO PULANDO!
PATETA, ESTAMOS *TRANCADOS* AQUI DENTRO! E ELES IAM NOS PEGAR FÁCIL, FÁCIL!
PÔXA!
MAS VOCÊ ME DEU UMA BOA IDÉIA!
VIU SÓ? SOU UM GÊNIO!
QUAL É A *MINHA* IDÉIA?
PODEMOS PULAR POR AQUI ATÉ ACHARMOS ALGO QUE CORTE AS CORDAS!

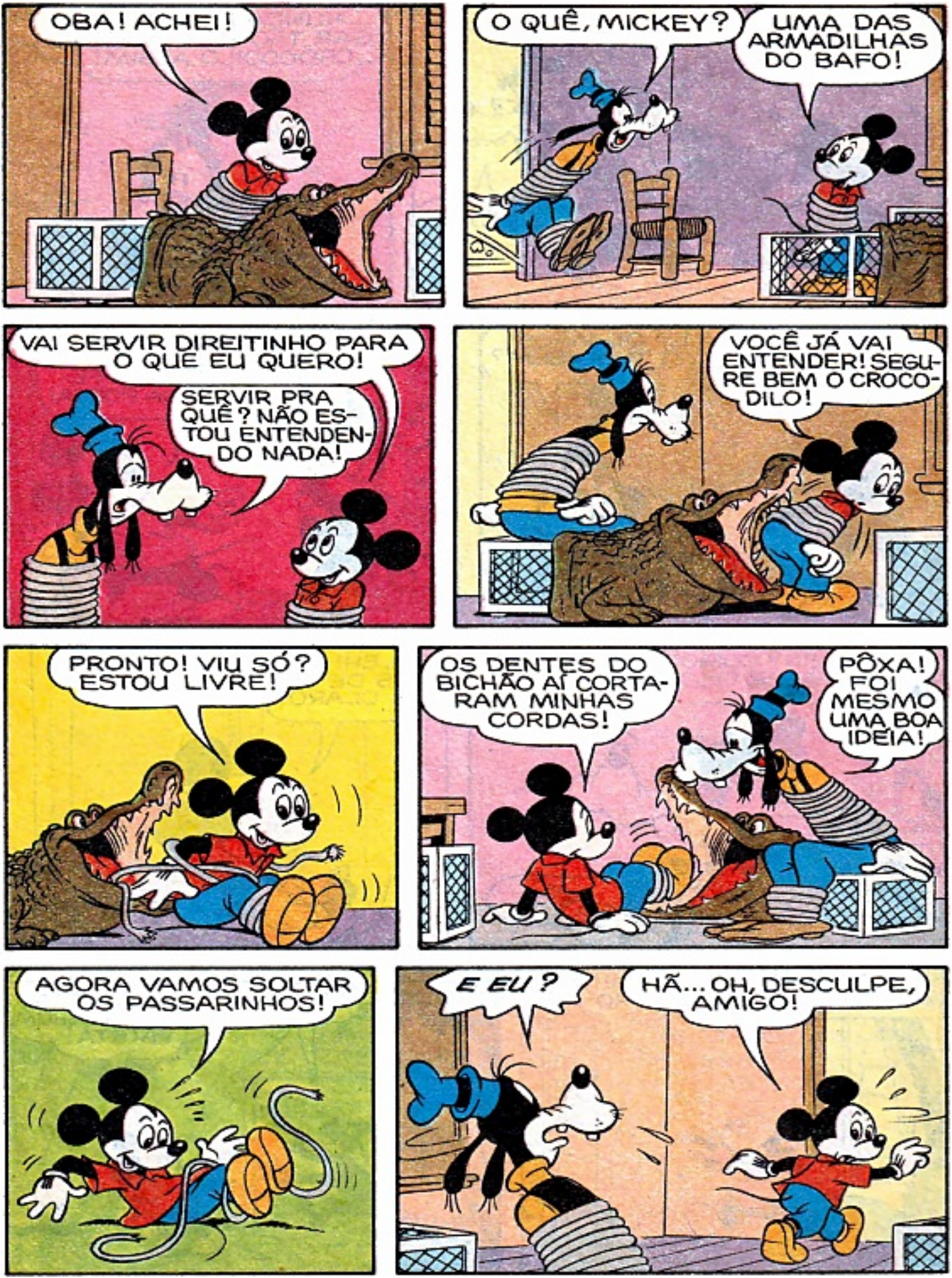
OBA! ACHEI!
O QUÊ, MICKEY?
UMA DAS ARMADILHAS DO BAFO!
VAI SERVIR DIREITINHO PARA O QUE EU QUERO!
SERVIR PRA QUÊ? NÃO ESTOU ENTENDENDO NADA!
VOCÊ JÁ VAI ENTENDER! SEGURE BEM O CROCODILO!
PRONTO! VIU SÓ? ESTOU LIVRE!
OS DENTES DO BICHÃO AÍ CORTARAM MINHAS CORDAS!
PÔXA! FOI MESMO UMA BOA IDÉIA!
AGORA VAMOS SOLTAR OS PASSARINHOS!
E EU?
HÃ... OH, DESCULPE, AMIGO!

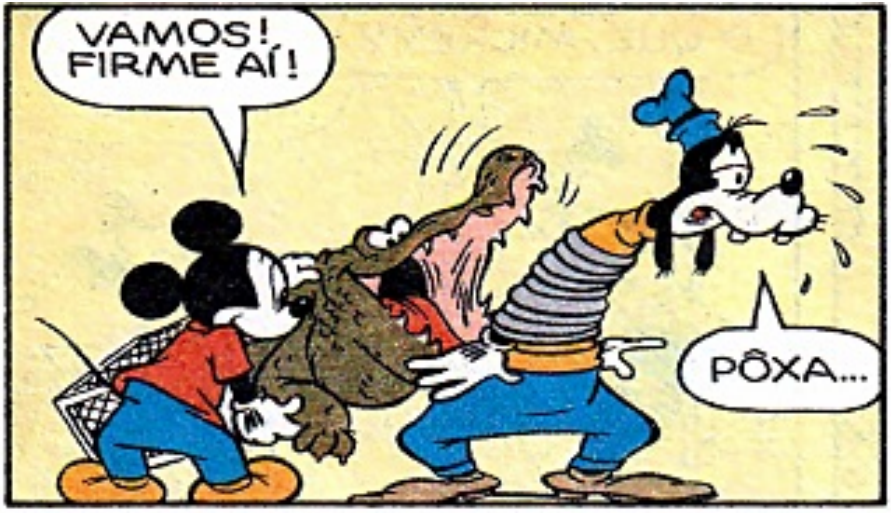
VAMOS! FIRME AÍ!
PÔXA...

...NUNCA PENSEI EM CHEGAR TÃO PERTO DE UM CROCODILO ASSIM!

PRONTO! AGORA VÁ SOLTAR OS PASSARINHOS!
OI, MÃOS! TUDO BEM?

ENQUANTO VOCÊ ABRE AS GAIOLAS, EU ARRANCO A FECHADURA DA PORTA!

HEIN? COMO VOCÊ VAI FAZER ISSO, MICKEY?

EH, EH! COM OS DENTES DE CROCODILO, É CLARO!

POUCO DEPOIS...
UFA! CONSEGUI! AGORA VOU PROCURAR O HELICÓPTERO!

EI, NÃO VOE SEM MIM!
NÃO VOU DECOLAR PRA LUGAR NENHUM, PATETA!

O BAFO E O SEU CÚMPLICE DEVEM ESTAR POR PERTO!
E ELES PODEM CORRER E PEGAR A GENTE ANTES DE LIGARMOS O MOTOR!
PÔXA! AINDA ESTAMOS EM PERIGO!
FIQUE CALMO! VOU PROCURAR O HELICÓPTERO E FAZER COM QUE ELE NÃO POSSA VOAR MAIS!
SOLTE AS TARAMBOLAS E ME SIGA!
CERTO, MICKEY!
OI, AMIGUINHOS, VIM SOLTAR VOCÊS!
TEM UM MONTE DE *PACIENTES* CROCODILOS ESPERANDO VOCÊS! *IAC, IAC!*
CORRAM PRA ELES! *TCHAU, TCHAU!*

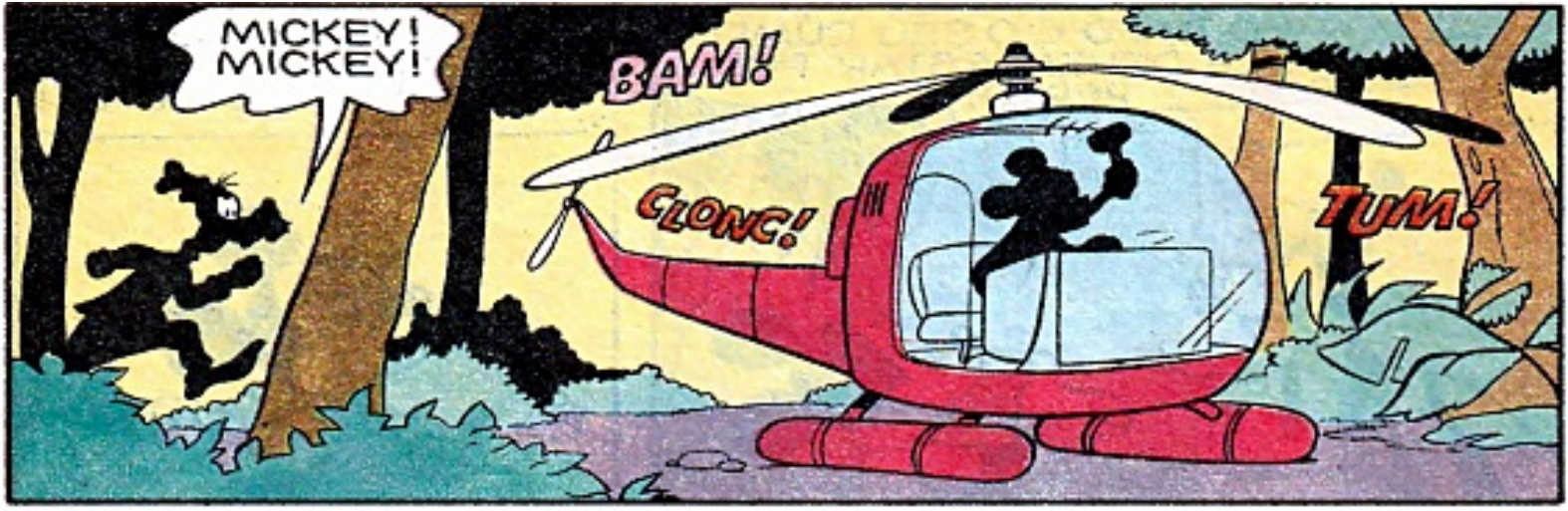
MICKEY! MICKEY!
BAM!
CLONC!
TUM!

OI! JÁ SOLTEI OS PASSARINHOS!
ÓTIMO!

E EU JÁ DEI UM JEITO PRA AQUELE *PÁSSARO* NÃO VOAR MAIS!

SÓ ESPERO QUE OS PILANTRAS NÃO TENHAM ACHADO NOSSO BARCO!
PÔXA! NÃO TINHA PENSADO NISSO!

ESSA FOI A ÚLTIMA ARMADILHA!
PIU! PIU!

APOSTO QUE NÃO SOBROU UMA TARAMBOLA EM TODO O TERRITÓRIO!
AH, AH, AH!

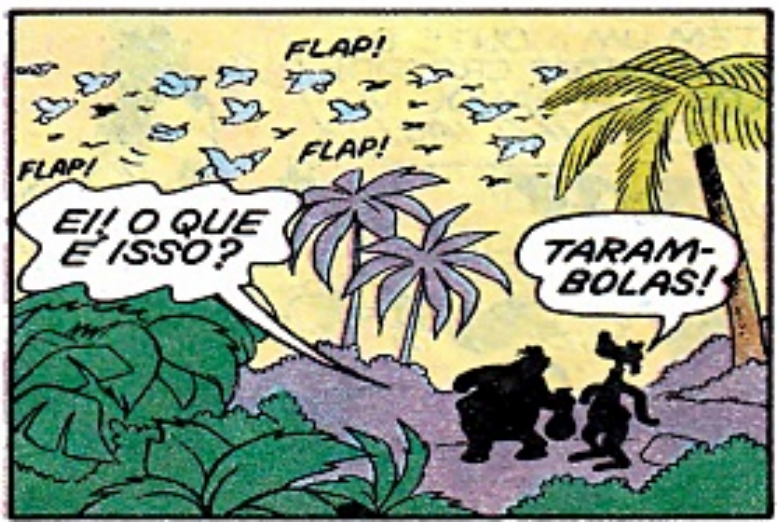
FLAP!
FLAP!
FLAP!
EI! O QUE É ISSO?
TARAM-BOLAS!

M-MAS...COMO? A GENTE PEGOU TODAS!
VAI VER, AQUELES ABELHUDOS ABRIRAM AS GAIOLAS!
IMPOSSÍVEL! ESTAVAM AMARRADOS!
EI! ESTOU OUVINDO UM BARCO!
VRUMM!
SÃO ELES! ESTÃO FUGINDO!
E VÃO AVISAR A POLÍCIA, NA CERTA!
VRUMMM!
RÁPIDO! VAMOS PEGAR O HELICÓPTERO E AFUNDAR ESSES DOIS!
COMO?
JOGANDO ALGUMA COISA EM CIMA DELES! NEM QUE SEJA PRECISO USAR SEU... CORPO!
V-VOCÊ NÃO PODE FAZER ISSO!
OLHE, MICKEY! OS DENTISTAS ESTÃO TRABALHANDO DE NOVO!
ÓTIMO! OS CROCODILOS VÃO FICAR FELIZES!

E COMO O HELICÓPTERO ESTAVA QUEBRADO, NOSSOS AMIGOS CHEGAM LOGO À POLÍCIA!
ENTÃO É POR ISSO QUE OS CROCODILOS ESTAVAM DESAPARECIDOS?
ISSO MESMO!
CHAMEM OS *RASTREADORES* IMEDIATAMENTE!
SIM, SENHOR!
NADA ESCAPA DE NOSSAS MASCOTES!
A-ACREDITO!
ENQUANTO ISSO...
TEMOS DE SAIR DAQUI DE OUTRO JEITO E... RÁPIDO!
TARDE DEMAIS! AQUELE HELICÓPTERO É DA POLÍCIA!
E O CORPO DE RASTREADORES VEM AÍ!
TUMP! TUMP!
É BEM AQUI O LUGAR!
SIM! JÁ VI OS BANDIDOS!
E OS RASTREADORES TAMBÉM!
FLAP! FLAP!
(PUF!) VÃO NOS PEGAR, BAFO!
QUE NADA! CORRA! A FRONTEIRA É LOGO DEPOIS DAQUELA MONTANHA!

AII! ESTAMOS SENDO ATACADOS!
SÃO AS TARAMBOLAS!
¡AU! SOCORRO!
CORRA PRA ÁGUA!
PIU!
PII!
PIU!
PIU!
PIU!
PII!
SOCORRO!
PIII!
PIII!
PLACH!
PLACH!
SOCORRO!
NHAC!
NHAC!
PAREM EM NOME DA LEI E DOS NOSSOS AMIGOS CROCODILOS!
TENTARAM SUMIR COM ELES, HEIN?
E AGORA, COMO PREFEREM QUE ELES SUMAM COM VOCÊS?
NÃO! ISSO NÃO!
NUNCA!
NÃO SE PREOCUPEM! NA CERTA ELES NÃO VÃO QUERER SUJAR OS DENTES COM VOCÊS!
fim

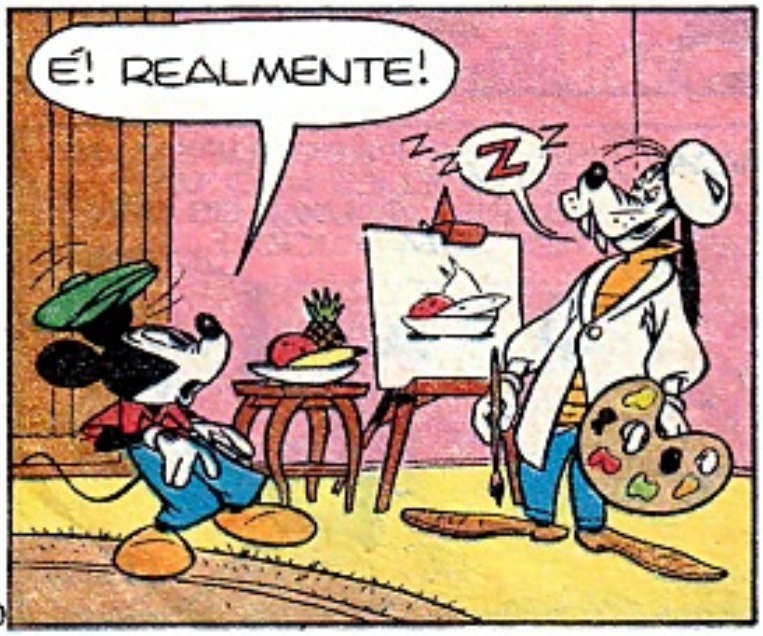

Editora Abril

Editor e Diretor: VICTOR CIVITA

Diretores: Roberto Civita, Edgard de Silvio Faria, Thomaz Souto Corrêa, Angelo Rossi, José Augusto P. Moreira, Roger Karman, Plácido Loriggio, Ricardo A. Fischer.

ALMANAQUE DISNEY

Diretor-Gerente da Divisão Morumbi: Angelo Rossi
Diretor Geral de Publicações Infanto-Juvenis: Carlos R. Berlinck
Diretor Editorial: Waldyr Igayara de Souza
Diretor de Redação: Eduardo Octaviano

REDAÇÃO

Coordenador: Cláudio Antônio Batista Marra
Assistentes de Redação: Evelyn Heine, Maria Suzete Caselato, Monica B. H. B. dos Santos. *Revisora:* Suiang G. de Oliveira. *Preparadora de Texto:* Monica da C. F. Alves. *Coordenador de Produção:* Danilo Borges. *Auxiliares de Produção:* Marcelo S. S. Aragão, Roberto M. Lopes. *Chefe de Arte:* Ovio Codecco. *Ilustrador:* Sérgio Carpanese. *Assistente de Arte:* Marco A. S. S. Aragão. *Auxiliares de Arte:* Ayrton A. da Silva, Carmen de B. Octaviano, Egidio S. Toda, Lilian T. Mitsunaga, Margareth J. Gasparim, Miguel M. Neto, Nilton K. Morise, Paulo S. S. Queiroz, Sandra R. G. de Angelis, Sergio T. Fialho, Sônia R. A. de Castro, Telma T. T. Satani. *Letristas:* José Belmiro M. Monteiro, Natanael A. Soares, Paulo Ribeiro. *Tradutor:* José F. Rodrigues. *Colaboradores:* América X. de P. Borges (Montagem), Osvaldo Bartolomeu (Letras).

CENTRO DE CRIAÇÃO

Estúdio de Capas: Diretor de Arte: Izomar Camargo Guilherme. *Desenhistas:* Carlos Avalone Rocha, João X. de Campos, José R. Gregório, Napoleão Figueiredo, Paulo R. C. Noely. *Assistente de Arte:* Luiz Carlos N. Ribeiro. *Auxiliar de Arte:* Marcos M. Uesono.

Estúdio de Quadrinhos: Diretor de Arte: Primaggio Mantovi. *Chefes de Arte:* Luiz Podavin, Moacir R. Soares. *Auxiliar de Produção:* Sônia Regina Dongo. *Argumentistas:* Gerson Luiz B. Teixeira, Ivan S. Saidenberg. *Ilustradores:* Acácio Ramos, Euclides K. Miyaura, Irineu S. Rodrigues, Roberto O. Fukue. *Assistente de Arte:* Marcelo B. de Lacerda. *Auxiliares de Arte:* Atila O. de Carvalho, Ernesto Y. Miyaura, Luiz C. F. Miranda, Seung Joo Kang, Verci R. de Mello.

Estúdio de Novos Produtos: Diretor de Arte: Jorge Kato. *Chefes de Arte:* Adilson Fernandes, Paulo G. Tenente. *Redator:* Wagner Augusto. *Coordenador de Produção:* Luiz Carlos de Castro. *Desenhistas:* Elk M. M. Leon, Michio Yamashita, Paulo E. de Moura, Roberto M. Higa, Roberto S. Monteiro. *Auxiliar de Arte:* Daniela D. B. Braga.

Arquivo Editorial: Elena Lovisolo *(Supervisora)*

Diretor de Circulação: Luiz Carlos Manho
Assistente Comercial Disney: Flávio Alexandre de Abreu
Diretor de Promoções e Propaganda: Ruy Perotti

PUBLICIDADE

Gerente de Publicidade e Projetos Especiais: Gilmar P. Caldeira. *Supervisor de Publicidade:* Carlos F. Maia. *Contatos:* Ariovaldo Nascimento, Esther T. Seabra, João Conte Fº, Luiz Carlos Rossi, Maria Conceição Delfino, Rita de Cássia Costa. *Coordenadores:* Edna K. Burigo, Paulo A. Luchesi.
Rio: Sebastião Martins (Diretor), Getúlio Torres Batista (Gerente), Victória de Gomensoro (Contato); *Belo Horizonte:* Marisa Tavares Parreiras; *Brasília:* Luiz Edgard P. Tostes; *Curitiba:* Angelo Costi; *Florianópolis:* Geraldo Nilson Azevedo; *Porto Alegre:* Elcenho Engel; *Salvador:* Fernando Loureiro; *Recife:* Geraldo Amaro Rodrigues.

Diretor de Marketing Publicitário: Júlio Cosi Jr.
Diretor Escritório Rio: Sebastião Martins
Diretor Escritório Brasília: Luiz Edgard P. Tostes
Diretor Administrativo: Pedro Frazão
Gerente de Pesquisa e Análise de Mercado: Sonia Novinsky
Diretor Responsável: S. Fukumoto

ALMANAQUE DISNEY é uma publicação mensal da EDITORA ABRIL S.A. REDAÇÃO: R. Bela Cintra, 299, fone: (011) 257-0999. Administração: R. Aurelia, 628, fone: (011) 263-2322. Caixa Postal 2372. Telex: (011) 22115 EDAB BR. End. Teleg.: EDITABRIL, São Paulo. Preço do exemplar avulso: o constante na capa. Ninguém está credenciado a angariar assinaturas. Se for procurado por alguém, denuncie-o às autoridades locais. Números atrasados, ao preço da última edição em banca, por intermédio de seu jornaleiro ou no distribuidor Abril de sua cidade. Em São Paulo, os endereços são: Av. Industrial, 117, fone: 449-0411, Santo André; R. Heliodoro Ebano Pereira, 267, fone: 280-4344; Lapa, R. Brigadeiro Tobias, 773, fone: 227-4188. Luz. E no Rio de Janeiro, o endereço é: R. Sacadura Cabral, 141 - Centro. Pedidos pelo Correio: Caixa Postal 60171 ou pelo telex: (011) 33870 ABSA, São Paulo. Temos em estoque somente as seis últimas edições. Não envie pagamento antecipado. O atendimento será feito pelo Reembolso Postal e o pagamento, incluindo-se as despesas postais, deverá ser efetuado ao retirar a encomenda na agência do Correio. No Exterior, Portugal: Distribuidora Jardim de Publicações Ltda., Quinta Pau Varais - Azinhaga dos Felais - 2685 - Camarate - Lisboa. Distribuída com exclusividade no país pela ABRIL S.A. Cultural, Av. Otaviano A. de Lima, 4400, São Paulo. Todos os direitos reservados. Publicação especialmente autorizada por Walt Disney Productions.
IMPRESSA NA DIVISÃO GRÁFICA DA EDITORA ABRIL S.A.

O Senhor Wlainer Roberto Passador, proprietário de uma oficina mecânica, em São Paulo, revela o segredo de suas pescarias milagrosas.

ele pescou, em 2 horas

25 Mandi-Guaçus 8 Piaparas e 2 Pintados

Um de nossos fiéis clientes enviou-nos uma carta que vai entusiasmar todos os verdadeiros pescadores. O Senhor Wlainer tinha lido, em um catálogo, a história de um pescador americano que pescara 78 belas peças em duas horas e meia. Ele nos confessa que ficou um pouco incrédulo, mas leia você mesmo a seqüência da carta do senhor Wlainer:

"A história era bonita, mas, seria verdadeira? Curioso por natureza, quis comprovar eu mesmo e encomendei 2 tubos do seu produto milagroso, para peixes de água doce.

"Iniciei minha temporada de pesca antes de receber o meu pedido e devo confessar que minha pescaria foi muito fraca.

"Alguns dias depois, recebi seu **Getfish** e resolvi experimentá-lo o quanto antes, o que fiz no domingo seguinte, sempre em meu recanto habitual do rio Tietê.

"Depois de molhar minha isca no produto, arremessei a linha e esperei. Essa espera não foi longa, logo senti beliscar, puxei e trouxe um belo piapara.

"Voltei a molhar uma nova isca no **Getfish** e tornei a arremessar minha linha. Imediatamente fisguei um belo pintado e logo, mandi-guaçus e piaparas se sucederam às minhas iscas - em 2 horas eu estava com 25 mandi-guaçus, 8 piaparas e 2 pintados - todos esses peixes pescados em diferentes pontos do rio. Eu tinha conseguido um resultado tão bom quanto o do pescador americano.

"Quando voltei para casa, minha mulher ficou tão atônita quanto a da sua história e, desde então, é sempre a mesma coisa, quer eu pesque em lagos, rios ou mar.

"Obrigado e creiam em meu sincero agradecimento por me terem feito conhecer esse maravilhoso **Getfish**".

Há vários anos que o **Getfish** faz um enorme sucesso. Ele permitiu a milhares de pescadores realizarem pescarias que eles mesmos classificavam como miraculosas. Experimente-o, você também, e julgue a eficiência por você mesmo.

Uma descoberta acidental fez a felicidade dos pescadores franceses e americanos e agora fará também dos brasileiros.

Os surpreendentes efeitos do **Getfish** sobre o peixe foram descobertos totalmente por acaso. Um químico americano fazia um piquenique, à margem de um rio. Sua mulher tinha ido buscar cigarros no porta-luvas do carro, onde encontrou um tubo, pela metade de um líquido, que levou a seu marido, perguntando-lhe o que era. O químico abre o tubo, aspira-o e diz: "Isto é um concentrado de hormônio, há tubos inteiros disto no laboratório". E jogou o tubo no rio. Qual não foi a sua surpresa ao ver, logo em seguida, curiosos remoinhos na água. Olhando mais de perto, ele viu inúmeros peixes reunidos no lugar onde caíra o tubo, que iam e vinham em todos os sentidos, como que enlouquecidos pelo produto. Assim nasce, por acaso, a descoberta de um produto que se tornaria a providência dos pescadores.

O peixe se joga, literalmente, sobre sua isca.

Getfish age pelo odor. O peixe o sente a várias dezenas de metros e não pode resistir.

É atraído como que por um imã: segue na direção do odor: quanto mais se aproxima, mais se torna guloso. Mesmo que existam 10 linhas nas proximidades da sua, é no seu anzol que ele vai cair. Conta-se mesmo, o caso de um pescador que não tinha mais iscas; e apenas molhando o anzol no **Getfish**, continuou sua pescaria, pegando diversos peixes; é extraordinário, porém autêntico.

Aliás, nos Estados Unidos, certas entidades que organizam concursos de pesca, proibiram o emprego de **Getfish** para não falsear os resultados.

Outra novidade: um Getfish para cada tipo de peixe.

Getfish chega agora ao Brasil ainda melhor; existem, na verdade, dois produtos; **Getfish** para peixes de água doce e **Getfish** para peixes do mar.

Que sorte para os pescadores! Acabaram os peixes de tamanho tão insignificante que temos até vontade de devolvê-los à água; acabaram-se as horas de espera frente a uma linha imóvel; agora, as pescarias vão se transformar em pescas miraculosas e você não cessará de surpreender seus amigos.

Você quer fazer, pessoalmente, uma experiência?

Nada mais fácil: envie este cupom para receber 2 tubos de **Getfish**, experimente-o no próximo domingo no mar, rio ou em um lago e, se você não pegar mais peixes do que de hábito, devolva-nos os tubos começados (ou mesmo vazios) e seu dinheiro será devolvido sem discussões e sem necessidade de explicações.

Dispomos de um estoque limitado para este teste gratuito.

Sua mulher não quis acreditar nele e armou uma discussão em casa

Pescador, você não pode ficar indiferente a esta pescaria. Leia este artigo e você fará exatamente igual.

O.G.P. do Brasil - CAIXA POSTAL 11033 - São Paulo - SP

CUPOM PARA UM TESTE GRATUITO

a ser enviado à **O.G.P. do Brasil (seção P)**
Rua Cardeal Arcoverde, 1557 - CAIXA POSTAL 11033 - São Paulo - SP

AD-161

Queiram enviar-me .... embalagem(ns) contendo 2 tubos de **Getfish** pelos quais devo ficar 100% satisfeito, caso contrário terei 30 dias para devolvê-los e ser logo em seguida reembolsado por um cheque de Cr$ 17.980,00, isto sem condição e sem que nenhuma pergunta me seja feita.

Junto a este cupom estou enviando:

□ Cheque □ Vale postal (pode ser encontrado no correio)

no valor de Cr$ 17.980,00 + Cr$ 2.000,00 para despesas postais, ou seja, um total de Cr$ 19.980,00.

(2 embalagens por Cr$ 32.400,00 e despesas postais por nossa conta).

□ Prefiro pagar **Getfish** ao recebê-lo no correio ao preço de Cr$ 21.000,00, mais despesas postais.

NOME .....

ENDEREÇO .....

CIDADE .....

CEP ..... ESTADO .....

YOUNG & RUBICAM

© J&J '84 * Marca de Ind. e Com.

PROMOÇÃO POR TEMPO LIMITADO

Dodói* e Band-Aid*: carinho e proteção para crianças de todas as idades.

Johnson & Johnson
PRODUTOS PARA SAÚDE

Este scan foi possível graças à generosidade de alguém que decidiu compartilhar e preservar a memória de uma revista Disney. Ajude-nos nesse objetivo e compartilhe uma revista para o email:
quadradinhos.patopolis@gmail.com
Obrigado!

https://twitter.com/blog_QP
http://www.facebook.com/QuadradinhosPatopolis
QUADRADINHOS PATOPOLIS .BLOGSPOT.COM